

meon

TURISMO

Publicação do Grupo Meon de Comunicação

Fevereiro 2022 • nº 41

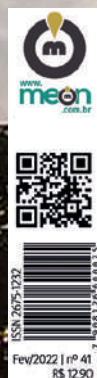

*DE FREI GALVÃO AOS
ENCANTOS DO GOMERAL*

GUARATINGUETA

em dias:
É NO BRASIL!
TRÊS DAS MELHORES
PRAIAS DO MUNDO
PARA VOCÊ CURTIR
NESSE VERÃO



Circuito Turístico da RMVale



www.meon.com.br/circuitoturisticormvale

Siga-nos:



@circuitoturisticormvale

 **SICOOB CRESSEM**

Há **38** anos, a melhor
opção de crédito consignado
para o servidor municipal.

Ligue agora mesmo:

12 **3904 9555**

sicoobcressem.com.br



A RMVALE TEM 39 CIDADES QUE VOCÊ NÃO PODE DEIXAR DE CONHECER



Praias no ranking internacional



Serras com charme europeu



Trilhas exóticas



Gastronomia surpreendente



2,5 milhões de pessoas e culturas diferentes



O **meon** vai com você!
www.meon.com.br

Novos caminhos e vivências

O **Grupo Meon de Comunicação** vem expandindo de forma constante suas diversas plataformas em atenção ao desenvolvimento turístico do estado de São Paulo e do Brasil. Além do Circuito Turístico da RMVale, portal turístico com as 39 cidades da Região Metropolitana do Vale do Paraíba, da **revista Meon Turismo** e da adaptação para a televisão, o **programa Meon Turismo**, que a partir de fevereiro, além das cidades abrangidas pela TV Thathi SBT, está sendo veiculado na região de Ribeirão Pretos atingindo uma população superior a um milhão. Agora estamos retomando o ciclo de seminários “Diálogos & Estratégias: Turismo” que de forma híbrida (presencial e on-line) apresentará os novos caminhos e vivências para o turismo regional, estadual e nacional. Em cada edição, muitas novidades. Aqui você vai conhecer Caçapava, os museus de Taubaté, a terra de Frei Galvão, Guaratinguetá e as principais notícias sobre o trade turístico. Boa leitura!

Regina Laranjeira Baumann
Diretora Executiva

EXPEDIENTE



Diretora Executiva
Regina Laranjeira Baumann

Editor
Fabrício Correia

Reportagem
Ana Lígia Dal Bello,
Gabriel Campoy,
Matheus Correia e
Samuel Strazzer
Yeda Vasconcelos

Arte e Diagramação
Adriano Augusto

Departamento Comercial
Juliana Ramos

Departamento Administrativo
Sabine Baumann e Pedro Alves

Circulação
Região Metropolitana do Vale do Paraíba
e Litoral Norte de São Paulo e principais
representantes do trade turístico nacional

Distribuição
Rodrigo Melo

Site: www.meonturismo.com.br
Diário da Metrôpole LTDA
CNPJ 18.859.803/0001-61
Avenida São João, 2.375
Conj. 2009 a 2013 - Jardim das Colinas
Para anunciar: 12 3204-3333
Email: meonturismo@meon.com.br

A revista Meon Turismo é um produto do Grupo Meon de Comunicação

Tiragem em responsabilidade da administração do Grupo Meon de Comunicação e auditada por:



ÍNDICE

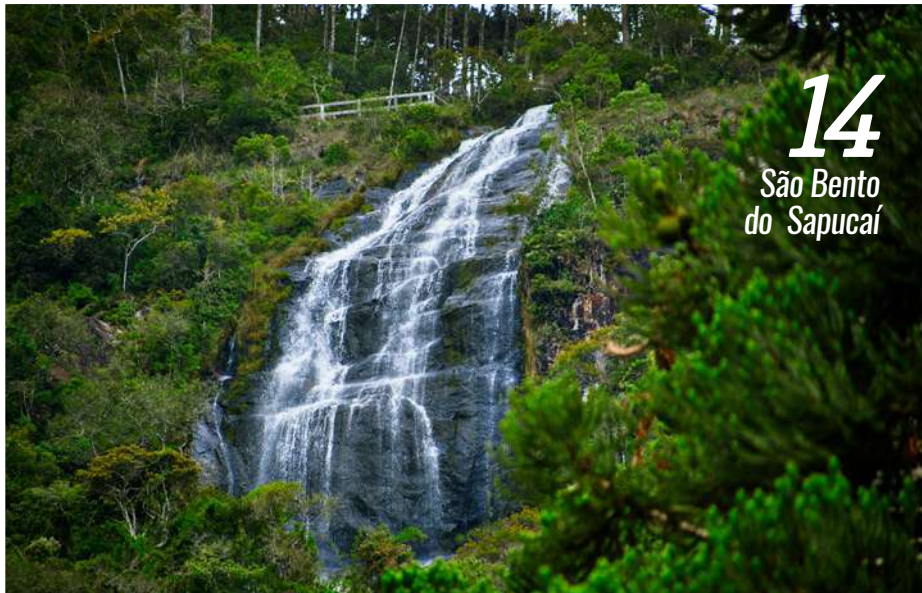

14
São Bento
do Sapucaí

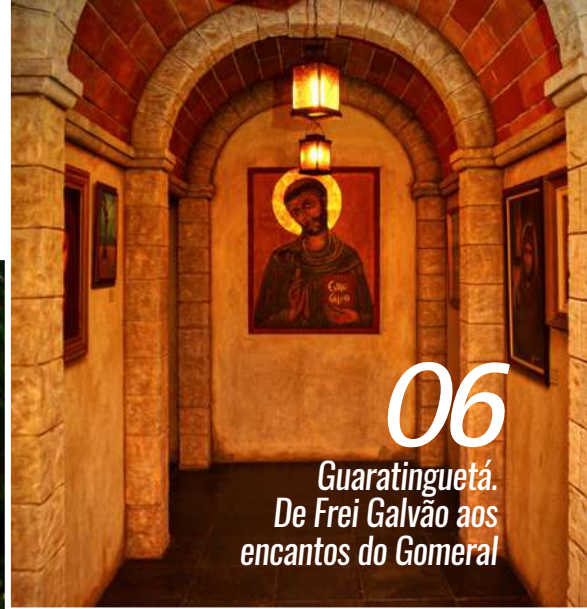

06
Guaratinguetá.
De Frei Galvão aos
encantos do Gomerál



18
Caçapava.
A cidade simpática



40
Mercatto Casa Hotel.
Luxo e requinte no paraíso
de Arraial D'Ajuda



34
Três das melhores
praias do mundo
estão no Brasil

28 PANORAMA

Taubaté. Museus para todos os gostos

30 TELEVISÃO

Meon Turismo estreia na TV THATHI

38 ART GALLERY

Renata Felinto. Arte e ancestralidade

42 VIAGENS INESQUECÍVEIS

Lembranças para inspirar novos roteiros

44 NEGÓCIOS E POLÍTICAS

Popular no inverno, Campos do Jordão aposta em "Carnaval no ritmo das montanhas"

45 NEGÓCIOS E POLÍTICAS

Secretaria de Turismo e Viagens retoma os seminários do programa SP Ecoaventura na RMVale

46 ARTIGO

Vale, Litoral e Serra da Mantiqueira: o que mais atrai turistas para a nossa região

CONHEÇA O ROTEIRO RELIGIOSO **FREI GALVÃO** EM GUARATINGUETÁ

PREPARAMOS
UM ROTEIRO PRA
QUEM BUSCA
O TURISMO
RELIGIOSO NA
CIDADE

Da Redação

Frei Galvão nasceu em Guaratinguetá em 1739 e foi o primeiro santo nascido no Brasil. Preparamos um roteiro para você conhecer a vida do santo, que tem muita importância pra história da cidade e fé dos moradores.





Fotos: Ken Cahu

CATEDRAL DE SANTO ANTÔNIO

Marco inicial da cidade, a Catedral foi construída em 1630 e tem em seu interior quadros e imagens em estilo barroco com altares de madeira e detalhes em ouro. Foi na Catedral que Frei Galvão rezou sua primeira missa. Abriga também a capela com relíquias e pia batismal onde o santo recebeu os primeiros sacramentos.

- **Endereço:** Praça Santo Antônio, 300 - Centro Guaratinguetá - SP - Contato: (12) 3122-4840

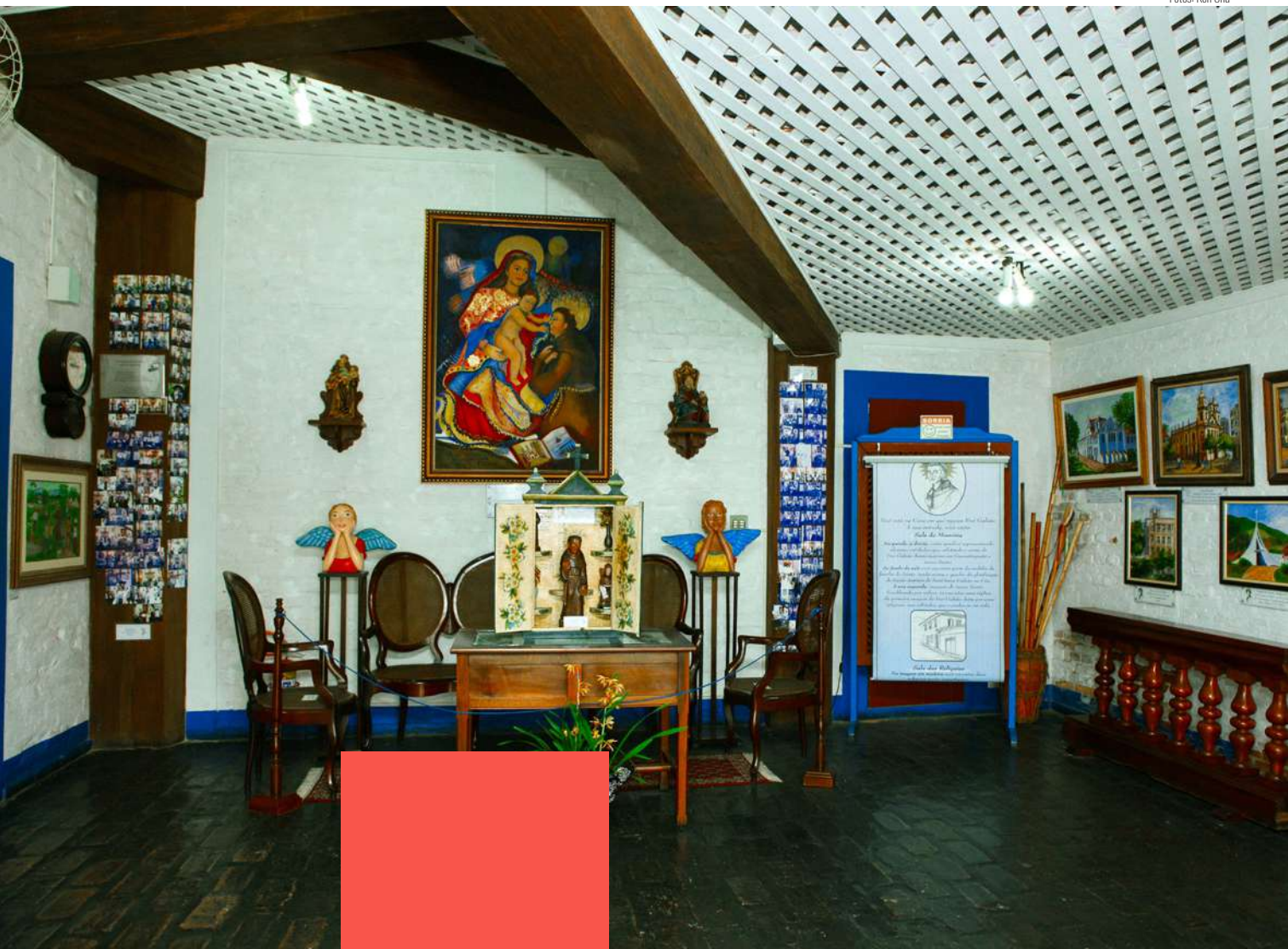

CASA DE FREI GALVÃO

A Casa Frei Galvão é onde o santo nasceu e viveu parte de sua infância. Possui sala de relíquias com vários quadros, imagens e pertences que mostram sua história, fragmento de osso e um pedaço do tecido da veste com que foi enterrado, fixos no peito da sua imagem em madeira. A Casa foi eleita por voto popular como uma das Sete Maravilhas de Guaratinguetá em 2008.

Horário de funcionamento:

Segunda a domingo: 8h às 18h

Endereço: Frei Lucas, 23

Centro - Guaratinguetá - SP

Contato: (12) 3133-7269



SANTUÁRIO FREI GALVÃO

O Santuário foi a primeira igreja dedicada à Frei Galvão no Brasil, onde acontecem todos os dias a sua novena perpétua. O local recebe romarias vindas de todo o Brasil durante o ano todo.

Endereço: Av. José Pereira da Cruz, 53, Jardim do Vale, Guaratinguetá - SP
Contato: (12) 3125-1444
Contato: (12) 3122-3674 ■

INTERNET FIBRA ÓPTICA

DE ULTRAVELOCIDADE

PLANOS A PARTIR DE

99,90

A MELHOR
DA REGIÃO

www.nipfiber.com.br
(12) 2012-0000

NIPBR
NIPFIBER



**AINDA DÁ TEMPO DE CURTIR O
CALOR NO**

GOMERAL

*POLO DE ECOTURISMO
RURAL E DE AVENTURA EM
GUARATINGUETÁ*

MUNICÍPIO ESCONDE O VALE ENCANTADO, CACHOEIRA ACESSÍVEL SOMENTE POR TRILHA DE DIFICULDADE MODERADA

Foto: Ken Chu

| Ana Lúgia Dal Bello

Conhecido entre os fãs de lazer e aventura da região do Vale do Paraíba, o Bairro do Gomerl, em Guaratinguetá, é uma das sete maravilhas do município, ao lado da Casa de Frei Galvão e da Catedral de Santo Antônio. Destino de parte dos investimentos da Estância Turística de Guará, a área é um polo de ecoturismo rural e de aventura.

A 25 quilômetros do centro, o Gomerl fica na Área de Proteção Ambiental Nacional da Serra da Mantiqueira, portanto, repleto de montanhas, vales, aves e outras espécies. Seu nome vem da gomeira (*Vochysia gummifera*), árvore típica da região.

De acordo com a prefeitura, o local abrange área atribuída à ocupação dos indígenas Puris, que habitavam a Serra da Mantiqueira e a Serra do Mar, antes das incursões dos bandeirantes a partir do século XVI.

Oficialmente parte do Caminho da Fé (inspirado no de Santiago de Compostela) desde 2017, o bairro era ponto de parada de tropeiros que partiam de Minas Gerais a Paraty em busca de ouro. Ali, compravam alimento e descansavam.

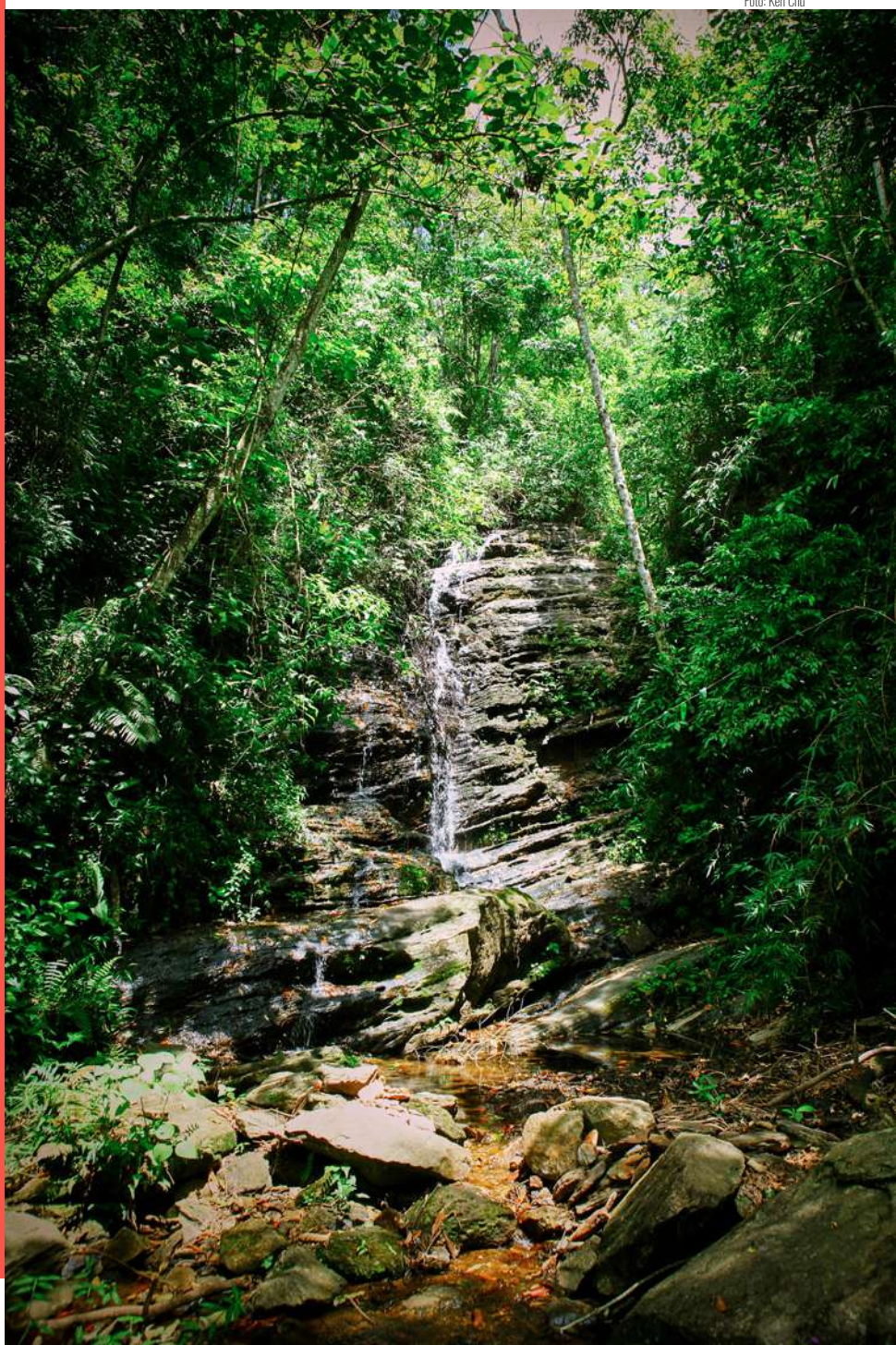

Além das belezas naturais, o Gomerl oferece festas e festivais de tradição, como o da truta, que atrai mais de 10 mil pessoas a cada ano, e o Folia no Gomerl, durante o Carnaval. “Aqui, além das trilhas, temos como atrativos a natureza com uma bela vista parcial do Vale do Paraíba, algumas pousadas e restaurantes além de um pesqueiro de trutas, há também no mês de julho o Festival da Truta, realizado na Pousada da dona Ana (outro ponto turístico, um casarão feito de taipa de pilão com aproximadamente 250 anos)”, contou Eduardo Flores, guia turístico e monitor ambiental.

“O bairro Gomerl é maravilhoso e seus moradores seguem na mesma tendência. Há vários guias de turismo competentes, como o saudoso Chico Bento (in memoriam) e também experiências ímpares para pessoas que amam um contato mais íntimo com a natureza”, disse o jornalista Lauro Lam, de 41 anos, nascido e criado em Guará.

“SE VOCÊ QUISER SE ENERGIZAR COM UM BANHO DE CACHOEIRA, É O LUGAR IDEAL. (...) O VISUAL É MÁGICO E O MELHOR: DÁ PARA ESTICAR O PASSEIO ATÉ CAMPOS DO JORDÃO POR MEIO DA ESTRADA PARQUE, QUE JÁ ESTÁ COM BLOQUETES. UM PASSEIO PARA CASAIS, PARA FAMÍLIA, PARA AVENTUREIROS E PARA PESSOAS QUE QUEREM SEMPRE DESCOBRIR ALGO A MAIS QUE TRAGA UM NOVO SENTIDO NO VIVER”, RESSALTOU.



Foto: <https://ecovaletur.com.br/>

OS BLOQUETES MENCIONADOS POR LAM SÃO PARTE DAS MELHORIAS NA ESTRADA CÊNICA DO GOMERAL (OU ESTRADA PARQUE), QUE LIGA A CIDADE A CAMPOS DO JORDÃO. A PREFEITURA TEM VERBA DE R\$4 MILHÕES DO GOVERNO ESTADUAL PARA INVESTIR NA INFRAESTRUTURA DOS 22 QUILÔMETROS DA ESTRADA. OUTRO ITEM QUE DEVERÁ FACILITAR AINDA MAIS A CIRCULAÇÃO DE TURISTAS POR TODO O VALE HISTÓRICO É A CONCESSÃO DO AEROPORTO EDU CHAVES, EM GUARÁ, À INICIATIVA PRIVADA, NO ANO PASSADO.



Foto: facebook.com/gomeralsp

Vale Encantado

O verão está chegando ao fim, mas o calor ainda deve durar o suficiente para quem deseja descobrir o Vale Encantado, que também fica no Gomerál. Trata-se de um cânion de 30 a 40 metros de altura, fincado na Serra da Mantiqueira, entre Guaratinguetá e Campos do Jordão.

Fãs experientes de trilhas e aventureiros que gostam de descobrir lugares pouco acessíveis pela maioria das pessoas precisam incluir o Vale Encantado no roteiro. Os melhores meses do ano para visitá-lo são os de primavera e verão, mas, cuidado, cheque a previsão do tempo antes, para evitar chuvas fortes e fenômenos naturais, como a “cabeça d’água”.

Não se chega ao Vale Encantado sem uma dose de esforço, mas, uma vez lá, o visitante se surpreende com o rio de água cristalina e a cachoeira iluminada

pelos fachos de luz solar.

O caminho até lá é a própria experiência. O ponto de partida é o bairro do Gomerál. A trilha para o cânion tem nível moderado de dificuldade, distância de 7 quilômetros e duração de seis horas. A maior parte do trajeto é feita dentro d’água (aquatrekking), com a água do rio na altura dos joelhos, e a vista de algumas nascentes e cachoeiras. Deve ser percorrida com seguro de vida contratado e na companhia de um guia experiente, monitor ou condutor ambiental. Há roteiros turísticos de diversas agências a partir de R\$ 175 e outros em torno de R\$500, depende do que está incluído, como traslado e outros benefícios.

O lugar é perfeito para quem curte uma natureza mais “roots”, em trecho fechado de Mata Atlântica, com suas plantas e animais característicos e paredes rochosas. ■

SÃO BENTO

DO SAPUCAÍ

Pequena, porém turística e agitada. São Bento do Sapucaí mantém uma belíssima qualidade de vida e IDH (Índice de Desenvolvimento Humano) acima da média nacional para seus pouco mais de 10 mil habitantes, muito em razão das diversas opções de diversão, descanso e contato com a paisagem em geral que a cidade possibilita aos seus moradores e aos milhares de turistas que visitam a cidade ao longo do ano.

Terra natal de Plínio Salgado e Miguel Reale, políticos identificados com o movimento integralista, importante organização de extrema-direita brasileira influente nos anos 50 e 60, São Bento do Sapucaí destoou-se dessas personalidades para ganhar fama no cenário nacional como o principal destino carnavalesco do Vale do Paraíba.

CONFIRA ALGUMAS DAS OPÇÕES PARA QUEM ESTÁ PENSANDO EM FAZER UMA VISITA NA PEQUENA, MAS ACONCHEGANTE CIDADE DA SERRA DA MANTIQUEIRA:

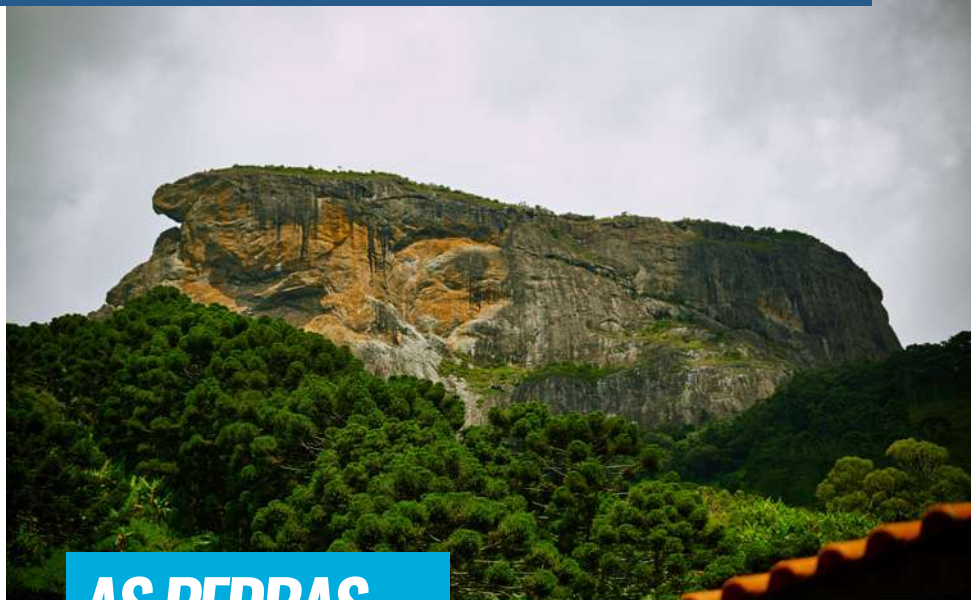

AS PEDRAS

O complexo da Pedra do Baú, que reúne as três irmãs **Bauzinho, Ana Chata e a Pedra do Bau**, pode ser um destino inesquecível para quem adora trilhas, contato direto com a natureza e fotos com o céu de cenário. A região montanhosa é uma ótima opção para retratos diferenciados, além da sensação de estar perto de “tocar o céu”. O final de cada uma das trilhas das pedras pode reservar paisagens espetaculares aos turistas.

Contudo, algumas particularidades são exigidas em cada uma das trilhas. Na Ana Chata, por exemplo, é possível realizar a subida por conta própria,

sem grandes dificuldades. É necessário ter um físico em dia e preferencialmente ir na presença de um guia.

Já na Trilha do Baú, diferentemente da anterior, é recomendado equipamentos de segurança, onde o guia especializado no local leva os turistas por um precipício com mais de 500 degraus.

O complexo contempla uma estrutura completa para o viajante. Estacionamento para curtir a hospitalidade tranquilamente e uma opção variada de comidas no restaurante do local.

CACHOEIRAS

Outro destino super interessante para quem gosta de curtir a natureza de perto em São Bento do Sapucaí são as cachoeiras. São diversas opções para se refrescar ou, em épocas mais frias, fazer belos registros.

No caminho do Complexo da Pedra do Baú, a **Cachoeira do Toldi** é uma boa opção para quem gosta de grandes quedas d'água.

Entretanto, por conta da força das águas, o banho na água da cachoeira não é possível. Registros, entretanto, na ida para a Pedra do Baú, se tornam inesquecíveis.

Já na **Cachoeira dos Amores** a opção de se refrescar nas águas é possível. Fácil acesso, sem necessidade de trilha e com a possibilidade de parar o



carro ao lado para descer e ir em direção ao banho. O preço para os banhistas é de R\$ 5,00, pois a cachoeira fica em propriedade particular.

Por fim, para quem quer cachoeiras mais tranquilas e com a

água em um ritmo menos intenso, as cachoeiras do **Tobogã** e do **Poção** são destinos mais certos. Ambas possuem um bom caminho para se acessar, com piscinas naturais rasas, indicada para crianças, e totalmente gratuitas.

LETREIRO DE SÃO BENTO DO SAPUCAÍ



Assim como em qualquer cidade turística que se visita, tirar uma foto ao lado do letreiro municipal é um ponto obrigatório para marcar presença. Em São Bento do Sapucaí, o nome tem suas letras coloridas e chama bastante atenção de quem passa.

É facilmente identificada por quem passa pela **Praça Genésio Cândido Pereira**, bem na frente da **Igreja Nossa Senhora do Rosário**, outro ponto bastante frequentado no município.

IGREJAS

Resquício de seus tempos mais históricos, as igrejas são pontos focais para quem está de passagem pela cidade e gosta de registrar e analisar os templos.

Construídas em adobe e barro por escravos no meio do século XIX, a **Igreja Matriz de São Bento** está localizada na parte central da cidade e é considerada a mais imponente e importante igreja do município.

Para quem quiser visitar, em sua frente é possível descansar em uma elegante praça, com bancos e árvores lotadas de flores que embelezam ainda mais o cenário.

No marco zero da cidade se encontra a **Igreja Nossa Senhora do Rosário**. De acordo com registros históricos, foi ali, na Praça General Marcondes Salgado, que São Bento do Sapucaí teve seu pontapé inicial para ser devidamente criada. É a igreja mais velha da cidade. Para visita-la internamente é necessário um agendamento prévio.

Por fim, a **Igreja São Benedito** é famosa pela maior festa religiosa da cidade, que homenageia o santo homônimo, padroeiro do município. Fica ao lado da Praça São Benedito. É um local especial para quem quer respirar a história da cidade em dias de festa.



MIRANTE DO CRUZEIRO



Foto: Divulgação

Do **Mirante do Cruzeiro** é possível ver toda São Bento do Sapucaí e os vales que lhe cercam. É perfeito para quem admira a paisagem em sua imensidão.

É possível ir a pé pela chamada “via sacra” ou de carro. A entrada é gratuita e não é estipulado horários para visitaç o.

CARNAVALE MUSEU DO ZÉ PEREIRA

O Carnaval em São Bento do Sapucaí talvez seja a festa mais visitada da cidade. O bloco com os bonecos da família do Zé Pereira faz a festa dos turistas. Muito se fala sobre a origem da festa e dos bonecos e os registros mais distantes dão conta de uma tradição centenária.

Desde 1990, os bonecos mudaram seus materiais e possuem uma forma diferente das quais foram apresentadas pelos irmãos João e Antônio Cruz.

Hoje é impensável um carnaval em São Bento, o mais famoso do Vale do Paraíba, sem a presença de Zé Pereira e sua família, composta por Maria Pereira,

Mariinha, Kiko, Tomé, Amélia, Zé Negrinho e Dieguito, os bonecos com altura acima dos 4 metros.

O Museu do Zé Pereira foi inaugurado recentemente e é o primeiro da cidade. Presta homenagem, justamente, ao boneco Zé Pereira e sua família.

Para o turista interessado é

possível conferir a história do bloco carnavalesco que leva o nome e depoimentos locais sobre o cortejo. Os bonecos da família de Zé Pereira também estão no local.

São três salas de exposições permanentes e a entrada é gratuita.



CERVEJARIA E VINÍCOLA

São Bento do Sapucaí também é um destino bastante aconselhável para os fãs de cervejas artesanais e vinhos da melhor qualidade. Na cidade, inclusive, é possível encontrar em mercados e na loja da fábrica a única cerveja artesanal da cidade que é muito bem avaliada pelos cidadãos. Já para os vinhos, a **Fazenda Portugal** e **Vinícola Villa Santa Maria** são locais especializados em vinhos de inverno, com experiências únicas, jardins e montanhas de cenário, para quem gosta de combinar um bom ambiente com a apreciação de um bom vinho.

É possível fazer a experimentação da bebida e, de quebra, apreciar produtos artesanais como geleias, chutney e doces de leite, que são vendidos no lugar.

Quem gosta de conferir os locais de produção, ambos possuem a possibilidade de ver de perto como surgem as bebidas. ■



CAÇAPAVA

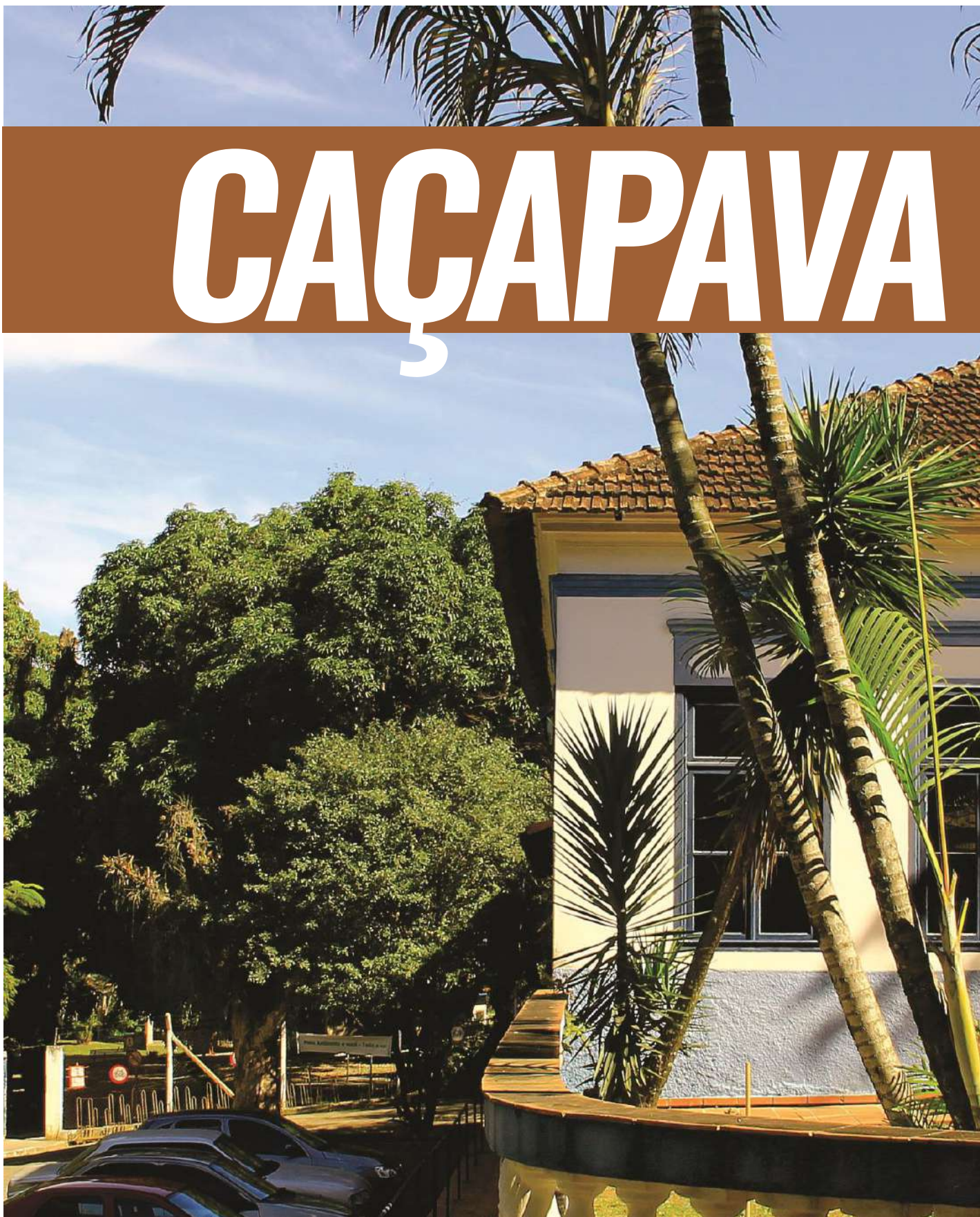



UMA SIMPATIA DE CIDADE



| Matheus Correia

Fundada no ano de 1855, a história primordial da “Cidade Simpatia” é substanciada nos ideais políticos, econômicos e sociais que regiam no século XIX, onde o Brasil vivia um regime monarquista.

Banhada pelo Rio Paraíba e cortada pela Rodovia Presidente Dutra, Caçapava tem uma densa e rica cultura, abrigando desde relíquias da história nacional até as mais requisitadas cachaças da RMVale.

A Política de Turismo do município é pautada no incentivo do desenvolvimento da cultura, comércio, geração de emprego e renda, bem como integrar atividades de esporte, lazer, cidadania e meio ambiente.

De acordo com a gestão, o turismo rural vem tendo grande destaque no município, devido as riquezas naturais e ao fortalecimento de políticas públicas junto aos proprietários rurais.

“CAÇAPAVA POSSUI FORTES TRAÇOS CULTURAIS E NATURAIS E GRANDES RIQUEZA DE ATRATIVOS. ALÉM DA RIQUEZA CULTURAL, POSSUI GRANDE APELO TURÍSTICO EM SUA ÁREA RURAL”, AFIRMOU MARIA DE FÁTIMA, REPRESENTANTE DO CONSELHO DE TURISMO DO MUNICÍPIO.

PONTOS TURÍSTICOS



Foto: Prefeitura de Caçapava

O MARCO ZERO

Igreja Matriz

Assim como diversas outras cidades da RMVale, a história de Caçapava nasce na religião. A Igreja Matriz de São João Batista foi fundada no ano de 1850, e é considerada o Marco Zero do atual município.

Ao seu redor, foram construídas as primeiras casas, a primeira escola, o primeiro mercado. Seu estilo neoclássico e sua construção feita em taipa eram característicos dos templos religiosos da época.

A Igreja passou por uma reforma no início do século XX, se tornando imponente, com um estilo eclético, remanescendo tanto o estilo barroco, quanto o neoclassicismo e a arte romana.

Em seu interior possui um belo conjunto de 23 vitrais provenientes de doações de diversas famílias que residem na cidade.

• **Endereço:**

Praça Dr. Pedro de Toledo, Centro

• **Horário de funcionamento:**

Das 6h às 17h de segunda à sexta, das 6h às 12h e das 15h às 17h no sábado; e das 6h às 12h e das 15h às 21h no domingo.



quatrocor

gráfica e editora

Transformando ideias em **realidade!**



Mire no QR Code
e confira nossa
apresentação

WWW.QUATROCOR.COM.BR



 **Personalização
no atendimento**

 **Qualidade**

 **Rapidez**



Equipe especializada
e **parque gráfico
modernizado!**

Siga-nos nas redes sociais:

 /quatrocor-gráfica

 /graficaquatrocor

 /quatrocorgrafica

 (11) 2422-6662

Em 1970, Antenor de Sá Ferreira e Maria Nazareth de Castro Ferreira produziam leite na Fazenda Bom Retiro, zona rural de Caçapava.

Por conta da falta de dinheiro para investir na produção e se adaptar ao mercado da época, a família optou por mudar de atividade e deu início à produção de cachaça.

Foi assim que surgiu, no ano de 1971, o Alambique do Antenor, que é hoje considerado uma das principais referências gastronômicas do município.

Lá são produzidas, com muita delicadeza, duas das cachaças mais requisitadas de toda a RMVale: a Cachaça Campeão do Vale e a Cachaça do Alambique do Antenor. “Com o passar dos anos, fomos superando as dificuldades e hoje temos o total controle de todas as nossas

etapas da produção, desde a matéria-prima de cultivo próprio até o produto final”, afirmou Flávio Ferreira, proprietário do local e filho de Antenor.

Para acompanhar a cachaça, o local tem um cardápio com opções simples, como um churrasco no espeto de bambu, maionese, farofa caseira e vinagrete.

O ESTABELECIMENTO TAMBÉM OFERECE AO CLIENTE A OPORTUNIDADE DE CONHECER AS INSTALAÇÕES ONDE É PRODUZIDA A CACHAÇA E DISPONIBILIZA UMA ÁREA VERDE E UM PARQUINHO PARA CRIANÇAS.



ALAMBIQUE

do Antenor



- **Endereço:**
Rodovia João do Amaral Gurgel, km 10, Guamirim
- **Horário de funcionamento:**
Todos os dias, das 8h às 15h

MUSEU ROBERTO LEE

Museu Paulista de Antiguidades Mecânicas

Museu Roberto Lee O Museu Paulista de Antiguidades Mecânicas teve o início de sua história em 1963, na rua Tuiuti, na capital paulista.

O museu foi considerado de utilidade pública pelo governo do Estado tornando seu fundador, Roberto Lee, o primeiro colecionador a fundar oficialmente um museu brasileiro de antiguidades mecânicas com visitação aberta ao público.

Devido à sua rápida expansão, ele foi transferido para Caçapava, em um galpão que pertencia à Família Matarazzo, na Fazenda Esperança.

Em 2011, o Museu foi transferido para o Centro Educacional, Cultural e Esportivo José Francisco Natali, onde permanece até hoje.

Entre os veículos expostos, há relíquias como o único Tucker Torpedo 1948 a andar em solo brasileiro, um dos três modelos do Ford Maverick 1973 a participar do 1º Raid da Integração Nacional e o Packard 120 Eight Convertible Sedan utilizado para transportar o Príncipe Philipp em 1968.



Foto: Divulgação

- **Endereço:** Av. Dr. José de Moura Resende, 475, Vera Cruz.
- **Horário de funcionamento:** Temporariamente fechado

UMA DAS **BIG 5**
ATTITUDE CHANGES EVERYTHING



PRESENTE NAS PRINCIPAIS CIDADES DO **PAÍS** **LÍDER NO MIDDLE MARKET**

53 **SÓCIOS** **R\$257,3** MILHÕES
RECEITA EM 2019
1.713 PROFISSIONAIS

83% **DOS CLIENTES** CONFIRMAM QUE A BDO **ATENDE OU SUPERA** AS EXPECTATIVAS

AUDITORIA | CONSULTORIA | TAX | OUTSOURCING

#SOMOSBDO
Tel (12) 3941-4262

BDO

ESPAÇO CULTURAL

do Regimento Ipiranga



Fotos: Amelio de Vitta

O município de Caçapava abriga um dos grandes e raros acervos da História do Brasil e do Exército. O Espaço Cultural do Regimento Ipiranga preserva diversas relíquias de campanhas militares do país, como a Guerra do Paraguai (1864-1870), Guerra do Contestado (1912-1916) e a Revolução Constitucionalista (1932).

NO MUSEU DO IPIRANGA, HÁ UM ACERVO ORIUNDO DA SEGUNDA GUERRA MUNDIAL (1939-1945), COM DOCUMENTO, FOTOS, ARMAMENTOS E OUTROS ESPÓLIOS DE GUERRA.



- **Endereço:** Rua do Porto, Vila Paraíso
- **Horário de funcionamento:** das 9h às 11h e 14h às 16h, de segunda à quinta; apenas na parte da manhã às sextas

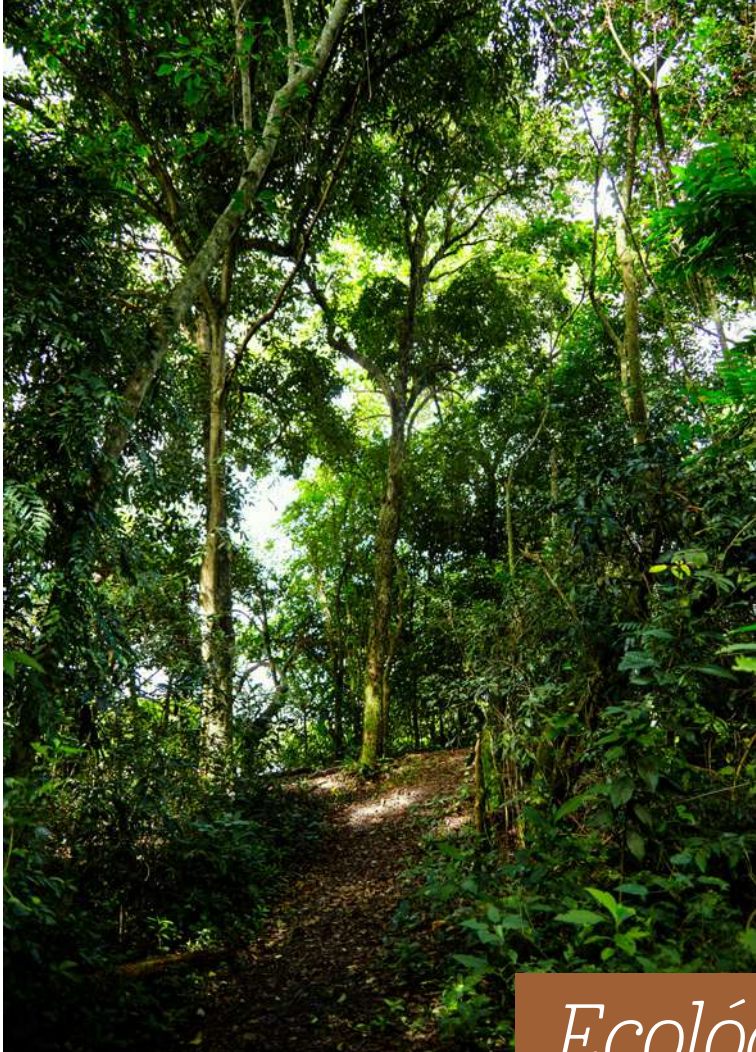

Fotos: Aneliê de Vita

O Parque da Moçota é a opção principal para aqueles que buscam descansar debaixo de uma árvore ou entrar em contato com a natureza na “Cidade simpática”.

Com cerca de 62 mil metros quadrados de área verde, com pista de caminhada, quadras, playground, quiosques e outras estruturas.

PARQUE

Ecológico da Moçota



UMA DAS PRINCIPAIS ATRAÇÕES DO PARQUE É UM CASARÃO EM ESTILO COLONIAL, ONDE SÃO REALIZADAS EXPOSIÇÕES TEMÁTICAS.

- **Endereço:**
Rua Antônio Guedes
Tavares, Vila Menino Jesus
- **Horário de funcionamento:** Todos os dias, das 6h às 18h



Foto: Prefeitura de Caçapava

MERCADO *Municipal*

Localizado ao lado da Igreja Matriz, o Mercado Municipal de Caçapava tem como principal mercadoria a taiada, doce típico da cidade, confeccionado com gengibre, cana-de-açúcar e farinha de mandioca branca.

O local é ponto de encontro dos moradores locais, abrigando bancas de frutas, flores, artesanatos, carnes e peixes.

EM SEU ENTORNO ESPALHAM-SE PRODUTOS DOS MAIS DIVERSOS, INCLUSIVE, UMA FEIRA DA BARGANHA AOS DOMINGOS DE MANHÃ. AOS SÁBADOS É POSSÍVEL COMPRAR OS PRODUTOS VINDOS DIRETAMENTE DA ROÇA PARA A FEIRA NO LOCAL.

• **Endereço:**

Av. Pres. Roosevelt, 100, Centro

• **Horário de funcionamento:**

De segunda à sábado, o horário de funcionamento é das 6h às 14h. No domingo, das 6h às 13h. ■

ATENÇÃO IMPORTA

Nunca foi tão difícil para a publicidade capturar a atenção. Neste quesito, as revistas são imbatíveis*

- **Leitores** prestam mais atenção ao ler revistas do que quando se envolvem com outras mídias
- **82%** dos leitores gostam da publicidade nas revistas
- **58%** dos leitores disseram que não fazem mais nada enquanto leem uma revista
- **43%** concordaram que a publicidade em revistas é relevante
- **57%** concordaram que a publicidade em revistas faz parte da experiência – mais do que para qualquer outro canal



*Fonte: Projeto Pay Attention

TAUBATÉ *Museus para todos os gostos*



Foto: Antônio de Vito

Da Redação

Taubaté, localizada no Vale do Paraíba, desempenhou um relevante papel na colonização do Brasil. Sua importância se deu durante o ciclo do ouro, época em que o pequeno município - ainda conhecido como Vila de Taubaté - serviu de núcleo irradiador do bandeirismo, de onde vários taubateanos partiram para Minas Gerais em busca de metais preciosos, fundando as cidades mineiras de

São João del Rei, Ouro Preto e Itabira. Hoje, a tranquila cidade é um importante polo cultural, abrigando museus de diversos tipos. O mais famoso é o Museu Folclórico e Pedagógico Monteiro Lobato, que preserva a casa onde o mais famoso escritor infante-juvenil brasileiro viveu na infância. Através de objetos pessoais, conta um pouco do contexto que inspirou Monteiro Lobato a criar os personagens do Sítio do Picapau Amarelo. Outro

destaque é o Museu de História Natural, que conta a história da evolução desde a época dos dinossauros. Entre os diversos fósseis expostos, está a única ossada original da ave carnívora *Paraphysornis Brasiliensis*, de cerca de 2 metros de altura e quase 200 quilos, descoberta na bacia sedimentar de Taubaté. O viajante também não pode deixar de visitar o Museu Mazzaropi, que conta toda a trajetória de um dos personagens mais icônicos



Foto: Aníello de Vito



Foto: Aníello de Vito

Foto: Divulgação

do cinema brasileiro por meio de fotos, documentos e filmes. Já o Museu da Imigração Italiana reúne diversos documentos e fotos das famílias que deram cara para o interior paulista. A história desses imigrantes também é contada no Museu da Agricultura, que abriga diversos equipamentos agrícolas da era de ouro do café. ■



MEON TURISMO ESTREIA NA TV THATHI



ADAPTAÇÃO PARA A TELEVISÃO DA REVISTA
NACIONAL DE TURISMO PRODUZIDA PELO GRUPO
MEON CHEGA A RIBEIRÃO PRETO

Em parceria inédita para a região de Ribeirão Preto, o Grupo Meon de Comunicação e a TV Thathi disponibilizaram, desde o dia 22 de fevereiro, todas as terças e quintas às 19h30, a versão televisiva da revista Meon Turismo, editada mensalmente e disponível nos formatos físico e digital. Atualmente em sua 40ª edição, a revista foi lançada para maximizar as potencialidades turísticas dos municípios brasileiros. Durante sua trajetória de dois anos, já alçou voos maiores, como a parceria com a Abril Comunicações, que distribui o periódico para todo país por meio da plataforma Go Read, além de distribuição internacional, com conteúdo traduzido para 16 idiomas pela PressReader, maior plataforma de leitura ilimitada do mundo. “É um grande momento para nós chegar a Ribeirão Preto, primeiro por estarmos na TV Thathi, referência de programação em toda região, além de conseguirmos em ‘live action’ mostrar todo o conteúdo que produzimos mensalmente para a Meon Turismo em um programa de televisão. Vocês vão se surpreender”, destacou o editor da Meon Turismo, Fabrício Correia.

NOS PRIMEIROS QUATRO PROGRAMAS DA TEMPORADA, SABINE E THOMAS BAUMANN, BIANCA GRAVALOS E LUCIANO GARCIA VISITAM AS CIDADES PAULISTAS DE SANTO ANTÔNIO DO PINHAL, UBATUBA, MONTEIRO LOBATO E PARAIBUNA.

“Nossa, é uma experiência maravilhosa. A gente está tão acostumado à correria do dia a dia e preparando viagens para destinos fora de nossa região que perdemos a oportunidade de conferir a beleza extraordinária das cidades vizinhas. Amei fazer uma aventura de quadriciclo em Santo Antônio e tirolesa em Paraibuna, por exemplo. São vivências que estão disponíveis para todas as idades”, contou Sabine Baumann, estudante de direito que coapresenta a atração. O programa Meon Turismo mostrará todas as terças e quintas, roteiros, lugares e vivências de aventura, gastronomia e hospedagem em todos os municípios que recebem o sinal da TV Thathi na região de Ribeirão Preto. “Agradeço ao senhor Chaim Zaher, que desde



o início reconheceu o Grupo Meon como um importante parceiro em ações que visem o desenvolvimento turístico de nosso estado. Levar o melhor das cidades para dentro da casa de milhares de expectadores é uma grande responsabilidade e, como tudo que fazemos, será ‘over delivery’. Espero que vocês gostem e embarquem conosco toda semana em uma nova aventura”, afirmou Regina Laranjeira Baumann, diretora executiva do Grupo Meon e diretora geral do programa Meon Turismo. ■

Sabe aquele carro que você SONHA pra começar 2022 com o pé direito?

A Point TEM!



Para a FAMÍLIA...



para o AVENTUREIRO...



uma FAMÍLIA pequena...



ou uma família GRANDE.



Pra quem curte MOTO...



ou um estilo mais CLÁSSICO.



Para o motorista de APLICATIVO...



e até para TRANSPORTE.

As melhores condições e aquele jogo de cintura na NEGOCIAÇÃO?

É claro que A Point TEM!



OKM de todas as marcas com garantia de fábrica



Mais de **120** revisados e PERICIADOS



1ª parcela até **150** dias



Entrada só na **PÁSCOA** ou até 18x



Use o **FGTS** para comprar seu carro



Troca com **TROCO**



2022 IPVA TOTAL/22 **PAGO**



Compramos seu carro em **30min.**



Pagamos até **TABELA** no seu usado



12 3902.2800

12 97600.7595

Av. Pedro Friggi, 545 | Vista Verde | São José dos Campos | @pointcarsjc | www.pointcarmotors.com.br

Condições promocionais podem ser suspensas caso ocorram mudanças econômicas que as inviabilizem. *1 Mediante aprovação de cadastro *2 Condicionado a avaliação do carro *3 Para venda sem carro na troca com preço de tabela.

meon

apresenta





Em cada programa um roteiro completo com dicas de hospedagem, gastronomia, destinos e aventuras nas cidades da RMVale.

TODO SÁBADO ÀS 10H





DESTINO NACIONAL

TRÊS DAS MELHORES *praias do* *mun*do

ESTÃO NO BRASIL



ATRATIVOS DE FERNANDO DE NORONHA, BAHIA E RIO GRANDE DO NORTE FORAM DESTAQUE DO RANKING DA TRIPADVISOR DE 2022

| Vanessa Castro / MTUR



Brasil se destacou mais uma vez no ranking das melhores praias do mundo divulgado anualmente pela plataforma de viagens Tripadvisor. Com lugar cativo no prêmio Travelers' Choice, os destinos Baía do Sancho, localizada em Fernando de Noronha (PE), e a Baía dos

Golfinhos, na Praia da Pipa, em Tibau do Sul (RN), figuram novamente na lista ocupando o 7º e o 9º lugar, respectivamente. A Quarta Praia, em Morro de São Paulo (BA), estreia no ranking de 2022 com destaque, aparecendo na 4ª posição. A lista classifica os destinos a partir da avaliação de milhares de viajantes de todo o mundo que indicam as melhores praias para se visitar. “Este ano, três praias brasileiras tiveram destaque na lista da Tripadvisor, mas eu poderia listar outras tantas que deveriam ser incluídas neste ranking. O Brasil tem 8 mil quilômetros de costa, praias paradisíacas, paisagens que não se encontra em nenhum outro lugar do mundo. É muita beleza que merece ser conhecida, preservada e valorizada”, ressaltou o ministro do Turismo, Gilson Machado Neto.

*Baía do Sancho,
em Fernando de Noronha*

PRAIAS - Não é à toa que a praia mais conhecida de Fernando de Noronha, a Baía do Sancho, aparece recorrentemente na lista da Tripadvisor. O atrativo é uma verdadeira preciosidade natural que oferece mais de 50 atividades para os turistas. Localizado a 545 km de Recife (PE), o arquipélago de Fernando de Noronha é um dos destinos mais cobiçados por visitantes brasileiros e estrangeiros. Formado por 21 ilhas, numa extensão de 26 quilômetros quadrados, o local é procurado



Praia da Pipa, em Tibau do Sul (RN),

para a prática de surfe, ecoturismo, turismo de aventura, passeios históricos, entre outros. Já a Baía dos Golfinhos é sinônimo de tranquilidade e beleza, sendo considerada uma das praias mais preservadas da região de Pipa (RN). No destino, é possível observar o nado de golfinhos, que costumam receber os visitantes com saltos e acrobacias. As águas cristalinas, os coqueirais, a areia

clara, os mangues e as piscinas naturais, fazem da Quarta Praia, em Morro de São Paulo (BA), uma das melhores praias do mundo. O local atrai milhares de turistas todos os anos em busca de atrações em meio à natureza.

MELHORES DESTINOS - O Brasil já havia sido destaque na lista dos melhores destinos do mundo em quatro categorias do Travelers' Choice 2022. Natal

(RN) e Paraty (RJ) apareceram na lista de destinos em alta; o Parque Nacional da Chapada dos Veadeiros (GO) despontou com um dos principais locais para quem procura opções ao ar livre; São Paulo (SP) foi eleita uma das dez cidades do mundo para quem ama gastronomia; e Rio de Janeiro (RJ), Praia Grande (SC) e Campos do Jordão (SP) para quem prefere destinos de sol.

Quarta Praia, em Morro de São Paulo (BA)



O prêmio Travelers' Choice 2022 ainda divulgará as categorias de melhores restaurantes, hotéis e atrações imperdíveis do mundo. ■

ARTE E ANCESTRALIDADE



Renata Felinto
Produção: Pintura,
desenho, performance



RENATA FELINTO

Artista visual, pesquisadora, educadora, escritora, performer e ilustradora. Suas obras se fundamentam na questão da identidade negra feminina e, por meio de diferentes linguagens, questionam construções estéticas e culturais. A artista também se destaca pelo exercício da arte-educação em universidades e instituições de cultura. Felinto iniciou sua formação no Sigbol Fashion Institute, em São Paulo, onde estudou desenho de moda, de 1994 a 1996. Em 2001, forma-se no bacharelado em artes visuais do Instituto de Artes da Universidade Estadual Paulista Júlio de Mesquita Filho (IA/UNESP). Desde então, seus trabalhos vinculam-se à arte-educação. Ainda em 2001, desenvolveu a série Re-Existindo (2001-2003), que

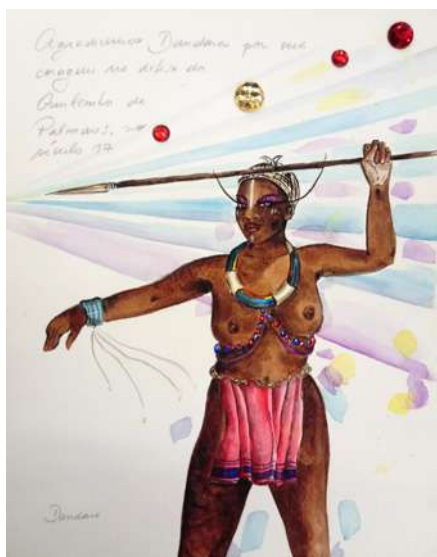

reúne fotomontagens construídas com álbuns fotográficos de famílias negras paulistas. O pensamento sobre os ambientes de sociabilidade das famílias é uma questão central na elaboração do trabalho, que confere à artista sua primeira exposição individual, no Centro Permanente de Exposições de Arte Prof. José Ismael, em Guarulhos, São Paulo. Entre 2010 e 2018, desenvolveu a série Afro Retratos, na qual, ao pintar sua própria imagem, representa mulheres de outros povos e culturas, vestindo identidades que extrapolam os estereótipos impostos às pessoas negras. Na obra, estabelece ligações entre sua autoimagem e outros entendimentos do que é ser mulher e recusa a tradição da pintura tradicional, fundindo técnicas de desenho, pintura e colagem. ■





Mercatto Casa Hotel

LUXO E REQUINTE NO PARAÍSO DE ARRAIAL D'AJUDA

Da Redação

Situada no vilarejo de Arraial d' Ajuda, e com projeto da proprietária e arquiteta Fernanda Miranda, a casa abriga desde 2009 a Mercatto Cerâmico, boutique de revestimentos exclusivos. Agora abre também suas portas para receber os hóspedes do seu marido, Patrício Chaves, hoteleiro desde 1997. A área social da casa e todas as suas facilidades é oferecida com um exclusivo serviço de hotel. O café da manhã

é servido na sala de almoço ou no deck, ambos integrados à piscina. Sobre as acomodações, surge um teto-jardim voltado para a mata, local agradável para desfrutar do happy hour, apreciando a natureza em torno da lareira externa. Ainda, jantares exclusivos para grupos, preparados por chefes locais, serviço de massagem e para os amantes do mountain bike prática do esporte nas trilhas no meio à mata preservada.





Foto: Divulgação



ACOMODAÇÕES

São quatro confortáveis suítes, equipadas com cama queen size, lençóis 100% algodão Alexandre Herchcovitch, travesseiros antialérgicos, tv led 32" com sinal HD, wi-fi, ar condicionado split, frigobar retrô, cafeteira Nespresso, secador de cabelos e cofre. Luminárias do artista italiano Mário Crescimbeni (Contornos do Brasil) e telas de Vitor Machado completam a sofisticada decoração dos quartos. ■

Rua do Bosque, 03
Baixada do Mucugê - Arraial d'Ajuda
Porto Seguro - Bahia - Tel: (55) 73-3575-3727



@mercatto_casa

LEMBRANÇAS PARA INSPIRAR NOVOS

ROTEIROS

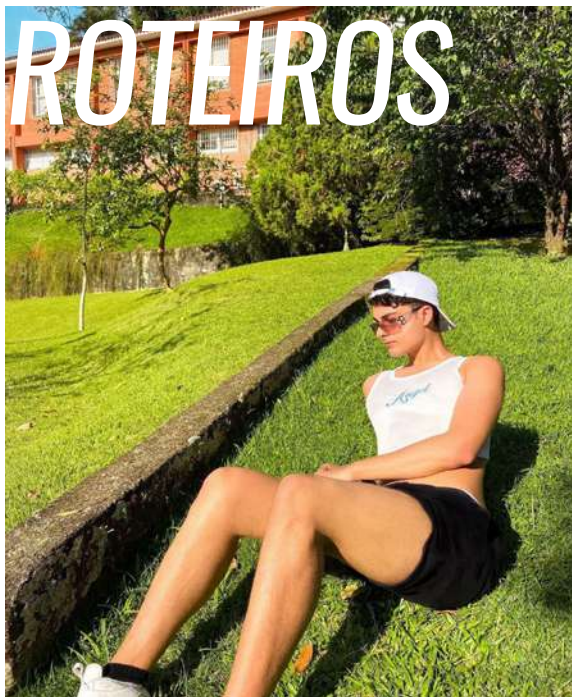

Lucas Akolzin, modelo e influencer.
Jardins do Museu Imperial, **Petrópolis**,
Rio de Janeiro, 2022.



Isabelle
Casagrande,
publicitária.
Ubatuba, São
Paulo, 2022.



Karinah,
cantora.
Penha,
Santa
Catarina,
2021



Gabriella
Pereira,
estudante,
assistente
de televisão.
Rio de Janeiro,
2022.



Graciele
Lacerda,
jornalista,
influencer digital.
Arapaguaz,
Goiás, 2022.



Foto: Divulgação

Anitta, cantora.
São Bartolomeu: St. Barts,
Caribe, 2022.



Antônio Torres,
escritor, membro da
Academia Brasileira
de Letras. **Petrolina,**
às margens do Rio
São Francisco,
Pernambuco, #TBT.



Mari Palma, jornalista e
apresentadora. **Madri,**
Espanha, 2022.

Bruno Alba,
ator. **Joinville,**
Santa Catarina,
2022.

Narcisa
Tamborideguy,
apresentadora,
socialite. **Miami,**
EUA, 2022.



Walcy Carrasco, jornalista,
escritor, dramaturgo. **Almería,**
Espanha, 2021.



Luana Reis,
apresentadora,
influencer.
São Sebastião,
São Paulo, 2021.

POPULAR NO INVERNO, CAMPOS DO JORDÃO APOSTA EM “CARNAVAL NO RITMO DAS MONTANHAS”

SETOR DE HOSPEDAGEM
TRABALHA COM PACOTES DE CARNAVAL



Foto: Luis Felipe Rodrigues/Diálogo

Da Redação

A Associação ACE (Comercial e Empresarial) de Campos do Jordão tem apostado no turismo de verão na cidade e lançou a campanha “Carnaval no ritmo das montanhas”, que incentiva os visitantes a curtirem atividades junto à natureza, no clima da Serra da Mantiqueira. De acordo com o presidente da ACE, Guilherme Centofante, os comerciantes estão otimistas em relação ao feriado – entre 25 de fevereiro a 2 de março. “Estamos preparados, como sempre, para receber os visitantes com muito carinho. Vale ressaltar ainda

que todos os setores ligados ao turismo foram orientados para que continuem cumprindo as normas de biossegurança em relação à pandemia, como o uso de máscaras e higienização das mãos”, ressaltou. A cidade teve seu primeiro Festival de Verão no mês passado, ainda assim, muita gente associa Campos do Jordão somente ao inverno. “O verão aqui em Campos também é sensacional, um clima gostoso que favorece os passeios nos inúmeros parques e locais ao ar livre. Além disso, temos uma rica gastronomia nacional e internacional e

atrativos para todas as idades”, afirmou. Centofante lembra que o setor de hospedagem já está trabalhando com pacotes de Carnaval. “O ideal é que os visitantes efetuem suas reservas nas pousadas e hotéis da cidade com antecedência, podendo assim pesquisar melhor as opções e aproveitar os pacotes”. Para o diretor executivo da ACE, Renato Bicudo, o turismo no município está em ritmo de retomada. “Desde o Natal, Campos voltou a receber um número expressivo de visitantes, o que nos deixa bastante satisfeitos, já que turismo é fundamental para a sobrevivência da economia local”, afirmou. Assim, a cidade está preparada para a folia montanhas. “Esperamos todos para muita diversão juntinho à natureza, com muita segurança e cuidados com a saúde”, concluiu Centofante.

Opções de passeios

Quem pretende escapar do calorão e agito das praias durante o Carnaval, tem as opções da montanha: Horto Florestal, Museu Felícia Leirner, Parque da Lagoinha, Parque do Capivari, Zom Bike Parque, Roots Bike Parque, Prana Bike Park, Tarundu e Rancho Santo Antônio. ■

SECRETARIA DE TURISMO E VIAGENS RETOMA OS SEMINÁRIOS DO PROGRAMA SP ECOAVENTURA NA RMVALE

SENSIBILIZAÇÃO ACONTECE EM 9 DE MARÇO NO HOTEL INTERCITY PÁTIO, PINDAMONHANGABA, DAS 13H30 ÀS 17H00



Foto: Anelli de Vita

Da Redação / Assessoria SP Turismo

Pindamonhangaba sediará, em 9 de março, o primeiro de uma série de seminários de sensibilização do Programa SP Ecoaventura - iniciativa da Secretaria de Turismo e Viagens do Estado de São Paulo em parceria com o Sebrae-SP. Será o 5º polo a receber o evento, abrangendo as regiões turísticas Rios do Vale, da Fé, Vale Histórico e Mantiqueira Paulista, compostas por 27 cidades. O objetivo do

programa é auxiliar donos e funcionários de empreendimentos que oferecem atividades de ecoturismo ou turismo de aventura a adequar seus produtos às normas da ABNT, conferindo maior qualidade e segurança às atividades. Esta etapa de sensibilização visa orientar os empreendedores da importância da gestão de segurança. Posteriormente, há um seminário técnico com cada polo para selecionar quais

“cases” se encaixam no formato do programa e, por fim, os empreendimentos selecionados são orientados na obtenção dos certificados de segurança da ABNT. Por conta da pandemia, no ano passado foram realizados quatro seminários de sensibilização de forma online, além dos encontros técnicos. Para esse ano, estão agendados mais três seminários de sensibilização, em Presidente Prudente, Ribeirão Preto e Botucatu. ■

VALE, LITORAL E SERRA DA MANTIQUEIRA: O QUE MAIS ATRAI TURISTAS PARA A NOSSA REGIÃO

A região do Vale, Litoral e Serra é uma das maiores potências turísticas do Brasil e esta vocação natural é o que me motiva a trabalhar pelo desenvolvimento desse setor. Mas você sabe como está distribuído o turismo nesses locais?

Segundo dados do IBGE e Ministério do Turismo, a região movimenta 41 milhões de turistas e gera 35 bilhões de reais por ano, faturamento maior que o PIB da Bolívia. Deste total, 5 milhões de pessoas visitam o “Circuito Mantiqueira Paulista”, formado por cidades como Campos do Jordão, Santo Antônio do Pinhal e São Bento do Sapucaí e 7 milhões visitam o “Circuito Litoral Norte”,

região costeira com quase 190 praias de beleza inquestionável.

Mas o maior segmento turístico da região é, sem dúvida, o Circuito Religioso, que movimenta 18 milhões de pessoas por ano. Em especial, a cidade de Aparecida com o Santuário Nacional, maior templo à Maria do mundo. A Comunidade Canção Nova, em Cachoeira Paulista, e o Santuário Frei Galvão, em homenagem ao primeiro santo brasileiro da cidade de Guaratinguetá, também atraem muitos turistas.

Compondo o turismo na região estão as cidades do Vale Histórico, composto por Bananal, que já foi eleita cidade

mais rica do Brasil no período do Café, e também as cidades do chamado “Rios do Vale”, com representantes como São Luiz do Paraitinga, que tem um dos carnavais mais famosos do Brasil.

Trata-se de uma região completa para o Turismo, com destinos e atrativos diversificados para todos os tipos de públicos, sejam nacionais ou internacionais. Por isso, uma das missões do meu mandato é trabalhar para despertar as potencialidades e auxiliar os empreendedores desse setor que geram emprego, renda e ainda ajudam a preservar a nossa riquíssima cultura e os patrimônios ambientais de nossa região. ■



Foto: Divulgação

Sérgio Victor, deputado Estadual pelo Partido Novo



MEON MENU

UMA VIAGEM GASTRONÔMICA PELAS CIDADES

*PREPARE
O APETITE!*

*O melhor da gastronomia
você encontra no Portal Meon.*

Entrevistas, receitas, dicas de restaurantes, os
melhores serviços delivery e promoções exclusivas de
um verdadeiro clube gastronômico on-line.

meon

ACESSE WWW.MEON.COM.BR
E RECEBA AS INFORMAÇÕES DOS MELHORES
AROMAS E SABORES DE SÃO PAULO





Do início ao fim.



REDEÇÃO PLAY

A segurança e a tranquilidade da Redeção Turismo em suas viagens.

A Redeção Play é a nossa nova marca especializada em excursões de lazer e entretenimento. Agora, o cuidado e carinho que você já conhece dos transportes da Redeção, se estendeu em toda a operação turística. Desenvolvemos e oferecemos os melhores roteiros com atendimento diferenciado e acompanhamento personalizado. Tudo para garantir momentos inesquecíveis aos nossos passageiros. Trabalhamos em parceria com agências, excursionistas e grupos.

**Acompanhe os lançamentos em nossas
redes sociais e viva essa experiência!**

 /redencaoplay

 @redencaoplay

Acompanhamento full time | Atendimento
diferenciado | Monitoria e Guias de Turismo
Credenciados | Parcerias com Agências

@ play@redencaoturismo.com.br

 (12) 3634-6800

 (12) 99700-0558

Redeção Play

Com você, nos melhores momentos da vida.

