

meon

TURISMO

Publicação do Grupo Meon de Comunicação

Outubro 2021 • nº 37



www.meon.com.br



ISSN 2675-1722
Out/2021 | nº 37
R\$ 12,90



SANTO ANTONIO DO PINHAL

NO CORAÇÃO DA SERRA DA MANTIQUEIRA PULSA A ESSÊNCIA DA MONTANHA



e mais:
UBATUBA
384 ANOS

Circuito Turístico da RMVale



SICOOB CRESSEM

Há 37 anos, a melhor opção de crédito consignado para o servidor municipal.

Ligue agora mesmo: 12 3904 9555

sicoobcressem.com.br

A RMVALE TEM 39 CIDADES QUE VOCÊ NÃO PODE DEIXAR DE CONHECER



Praias no ranking internacional



Serras com charme europeu



Trilhas exóticas



Gastronomia surpreendente



2,5 milhões de pessoas e culturas diferentes



www.meon.com.br/circuitoturisticoormvale

Siga-nos:



@circuitoturisticoormvale



O

meon
www.meon.com.br

vai com você!

Turismo retoma com força total

A maior crise sanitária e de saúde, imposta pela pandemia de Covid-19, levou o turismo em todo o mundo a registrar perdas nunca antes observadas. A sensação de insegurança fez com que milhares de brasileiros cancelassem suas viagens, mesmo com o regramento sanitário, e pôs em risco a sobrevivência do setor que já chegou a corresponder por cerca de 8% do PIB brasileiro e empregar quase dez milhões de pessoas direta e indiretamente em nosso país. Nós do **Grupo Meon** de Comunicação, dia após dia, por meio do portal **Meon Turismo** e de nossa revista mensal, buscamos divulgar práticas e iniciativas que mantivessem o setor em atividade, esperando a vacinação em massa e formas seguras para propiciar práticas e vivências turísticas preservando nosso maior bem: a vida. E esse tempo chegou! A partir de 1º de novembro, o estado de São Paulo libera todos os segmentos, desde que adaptados as novas normas sanitárias, e o turismo já apresenta retomada com força total. Os feriados de outubro e expectativas para o dia de finados, demonstram hotéis com 80% de operação e aumento significativo de consumo de passagens, locação de veículos e modais de transporte. Nesta edição, levamos você para conhecer serra e mar na RMVale. Da bucólica Santo Antônio do Pinhal, com uma parada na Princesa do Norte, Pindamonhangaba, à celebração dos 384 anos de Ubatuba - destinos para os mais variados gostos. Estamos em constante atualização e na próxima edição uma nova fase de nosso projeto editorial. Fique conosco e planeje excelentes viagens. Boa leitura.

Regina Laranjeira Baumann
Diretora Executiva

EXPEDIENTE



Diretora Executiva
Regina Laranjeira Baumann

Editor
Fabrício Correia

Reportagem
Ana Lígia Dal Bello,
Gabriel Campoy,
Matheus Correia e
Samuel Strazzer

Arte e Diagramação
Adriano Augusto

Departamento Comercial
Juliana Ramos e Will Dias

Departamento Administrativo
Sabine Baumann e Pedro Alves

Circulação
Região Metropolitana do Vale do Paraíba
e Litoral Norte de São Paulo e principais
representantes do trade turístico nacional

Distribuição
Rodrigo Melo

Site: www.meonturismo.com.br
Diário da Metrópole LTDA
CNPJ 18.859.803/0001-61
Avenida São João, 2.375
Conj. 2009 a 2013 - Jardim das Colinas
Para anunciar: 12 3204-3333
Email: meonturismo@meon.com.br

A revista Meon Turismo é um produto do Grupo Meon de Comunicação

Tiragem em responsabilidade da administração do Grupo Meon de Comunicação e auditada por:



ÍNDICE



18
Pindamonhangaba,
Princesa do Norte



34 Ubatuba.
384 anos



46
Ilhabela retoma eventos
com público, atrações
gastronômicas e musicais



06

Santo Antônio do Pinhal.
No coração da Serra da Mantiqueira
pulsa a essência da montanha



30 Conheça 3 hospedagens
no estilo domo geodésico
sem sair da RMVale

26 LAND & SEA
CAN-AM Spyder F3S.
Aventura com muita emoção

28 ART GALLERY
Siron Franco. Olhar radiativo.

40 VIAGENS INESQUECÍVEIS
Lembranças para inspirar novos roteiros

42 NEGÓCIOS E POLÍTICAS
Ministério do Turismo anuncia volta
de cruzeiros marítimos em novembro

43 NEGÓCIOS E POLÍTICAS
Turismo rodoviário deve atingir números
pré-pandemia em outubro

44 NEGÓCIOS E POLÍTICAS
SETUR-SP apresenta destinos paulistas na 43ª AVIESP

45 NEGÓCIOS E POLÍTICAS
Cidades do Litoral Norte são destaques em
parceria da Airbnb com a SETUR

SANTO ANTONIO DO PINHAL

NO CORAÇÃO DA SERRA DA MANTIQUEIRA PULSA A ESSÊNCIA DA MONTANHA

COM ACONCHEGO E DIVERSIDADE, O TURISTA ENCONTRA O MELHOR DA SERRA EM UMA ÚNICA CIDADE

| Samuel Strazzer e Matheus Correia

No coração da Serra da Mantiqueira, a cidade de Santo Antônio do Pinhal proporciona aos seus visitantes tudo o que se procura no turismo de montanha. Estadia acolhedora, gastronomia de primeira e cultura rica, tudo em meio à natureza deslumbrante. Tudo isso a uma hora de viagem de São José dos Campos e pouco mais de duas horas da capital paulista. Para o secretário de Turismo pinhalense, Fábio Santos, o ponto forte da cidade é exatamente reunir todos os atrativos turísticos da montanha. A cidade proporciona ao turista tranquilidade, mas também há grandes atrativos no esporte aventura. Santo Antônio tem uma gastronomia rural riquíssima e ao mesmo tempo restaurantes de alto requinte. Os turistas podem aproveitar

o contato com a natureza ou passear pelas lojas e empórios do centro.

“Nós temos aqui o Pico Agudo, que é um dos principais atrativos da cidade, um lugar de contemplação. Temos a prática de esportes de aventura como paraplanagem e voo livre. A gastronomia é muito diversificada, há desde a comida rural, com a cultura tropeira, até a alta gastronomia. Ainda falando na questão do rural, a gente vê um crescimento muito grande dos nossos produtores, hoje a gente tem o melhor azeite do hemisfério Sul, além de vinhos premiados e outros demais produtos como queijos e mel”, diz Fábio.

Uma das estratégias da prefeitura para fomentar o turismo na cidade é enriquecer o calendário de eventos. Dessa forma, Santo Antônio do Pinhal beneficia tanto o empresário, que pode participar desses eventos, quanto os

turistas que vêm para ver uma atração e podem conhecer os outros atrativos da cidade.

“A pandemia prejudicou muito o setor de turismo de eventos na cidade e em toda a região da Serra da Mantiqueira, mas já estamos no caminho de retomada com a reabertura 100%”, disse o secretário.

Para Anouk Migotto, chef de cozinha e proprietária do restaurante Donna Pinha, os turistas estão voltando a procurar bons destinos neste momento, pois o período de isolamento foi muito grande. Locais com natureza, por exemplo, têm uma grande procura justamente pelo sentimento de liberdade que proporcionam.

“O período é muito favorável. Há uma demanda reprimida, as pessoas não aguentam mais ficar em casa, necessitam sair. Lugares com ar puro e natureza privilegiada, como a nossa cidade, permitem isto”, disse Anouk.

Gastronomia

Um dos pontos fortes do turismo de Santo Antônio do Pinhal é a gastronomia característica da região de serra. Dos 15 destinos pinhalenses presentes na Rota Turística da Mantiqueira Paulista – organizada pela Secretaria de Turismo do Governo do Estado – nove são relacionados a gastronomia. São restaurantes, cervejarias e pontos de gastronomia rural.

Para a chef Anouk, o clima de montanha e os ingredientes locais como truta, pinhão e frutas, são as principais influências da gastronomia da cidade.

Foto: Douglas Fagundes



A ALCACHOFRA É UMA IGUARIA TRADICIONAL DE SANTO ANTÔNIO MUITO PRESENTE NO RESTAURANTE DONNA PINHA.



Foto: Douglas Fagundes

“O clima favorável para seu plantio proporcionou o cultivo desta flor que é uma iguaria na gastronomia, única! [...] A alcachofra anuncia a Primavera, época mais colorida do ano, com suas flores e poder de trazer para o cardápio este encanto colorido. Além de especial é uma explosão de aromas”, afirma Anouk.

O restaurante Donna Pinha faz parte da associação Cozinha da Mantiqueira e prima pelo verdadeiro sabor da culinária da montanha com a valorização dos produtores e produtos da região. Em cada temporada, a chef Anouk lança um cardápio com frutas e frutos da época. Os pratos são ricos no frescor e cores.

Outro forte gastronômico da cidade que a agricultura local favorece é a produção de cervejas artesanais. Uma das principais cervejarias pinhalense é a Araukarien. Segundo o empresário Thiago Carvalho, a fábrica produz cervejas com ingredientes da região como amora, mirtilo, framboesa, avelã, cacau, café e até uma com shitake cultivado e fornecido por um parceiro de São Bento do Sapucaí.

“O nosso diferencial são os insumos de alta qualidade, desde os maltes e lúpulos, até a água da Serra da Mantiqueira, a montanha que chora, com essa lágrima que nós fazemos a cerveja, água limpíssima!”, diz o empresário.

A fábrica da Araukarien foi aberta em 2014 com a capacidade de produção de 700 litros de cerveja, no mesmo ano a produção foi dobrada para 1.400 litros. Até então, só havia a produção de cerveja, porém, em 2017, foi construído um deck para consumo local e a capacidade de produção aumentou para 8.000 litros. Atualmente, a Cervejaria Araukarien tem capacidade de produção de 20 mil litros, tem três decks e um palco para música ao vivo.

“Estamos abertos de quinta-feira à domingo, das 11h às 18h. A gastronomia é por conta do chef Marcelo Pacheco, com petiscos que harmonizam com as cervejas. Temos a régua de degustação com seis estilos de cervejas de alta fermentação como Ipas, Apas e Red Ales. A pessoa pode conhecer a fábrica, fazer um tour no processo de produção. Dia de sábado sempre tem um rock. Também tem um pequeno empório na fábrica para comprar kits, presentes, garrafas, chopps, souvenirs, temos clientes externos que atendemos com garrafas e barril de chopp”, conta Thiago.

Foto: Douglas Fagundes



Conheça

OS DESTINOS DE SANTO ANTÔNIO DO PINHAL PRESENTES NA ROTA DA MANTIQUEIRA PAULISTA

rota da . cerveja

Foto: Divulgação



CARIJÓ EMPÓRIO E CERVEJARIA

Cervejaria Artesanal, Restaurante e Empório localizada em Santo Antônio do Pinhal-SP, em um belíssimo vale entre as serras da Mantiqueira.



Accesse o QR Code e conheça mais

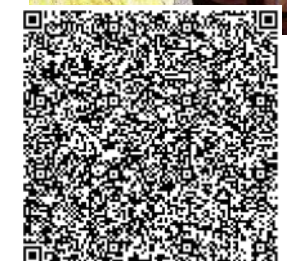

Accesse o QR Code e descubra como chegar

CERVEJA ARAUKARIEN

Cerveja Araukarien, produzida com insumos de qualidade e com a água puríssima da Serra da Mantiqueira.



Acesse o QR Code e conheça mais



Fotos: Divulgação



Acesse o QR Code e descubra como chegar

ANTONIUSBIER

Cervejaria Artesanal localizada em um dos pontos mais privilegiados de Santo Antônio do Pinhal, cercado de toda a beleza que a Serra da Mantiqueira tem para nos oferecer. As receitas foram criadas pelo alemão Uwe Ludke, daí vem o jargão “a cerveja com o sotaque alemão”, e o nome Antoniusbier foi escolhido para homenagear a cidade. Atualmente seis tipos de cervejas, sendo elas: Mantiqueira Ale, Gingerbier, Weiss, Rauchbier, Stout e Red Ale.



Acesse o QR Code e conheça mais



Acesse o QR Code e descubra como chegar



rota *Gastronômica Rural*

GELATERIA EISLAND

A marca de gelatos Eisland tem todos os sentidos voltados para a perfeição do produto, essa é a maneira como se trabalha na fazenda, localizada em meio a muito ar puro e clima agradável da exuberante Serra da Mantiqueira, na estância climática de Santo Antônio do Pinhal, bairro do Lageado. Para produção dos gelatos Eisland utiliza-se leite e creme de leite fresco de alta qualidade do nosso próprio gado Jersey, acrescido de base e concentrado de frutas italianas, assim como geléias e compotas da fazenda, sem adição de qualquer outro tipo de gordura. Todo esse cuidado com a qualidade reflete em um gelato de sabor e textura surpreendentes.



Acesse o QR Code e conheça mais



Acesse o QR Code e descubra como chegar

AZEITE SABIÁ DA MANTIQUEIRA

O Sabiá da Mantiqueira é um azeite extravirgem premium, produzido em pequenos lotes na Fazenda do Campo Alto, em Santo Antônio do Pinhal. O primeiro Azeite Sabiá foi extraído em 2018 de azeitonas arbequinas, uma das espécies plantadas na Fazenda do Campo Alto. A safra de 2020, além dos monovarietais arbequina, arbosana e koroneiki, também traz um blend especial.



Acesse o QR Code e conheça mais



Acesse o QR Code e descubra como chegar



AZEITE ROSSINI

O Azeite Rossini (marca registrada) veio das ricas culturas italiana e portuguesa de saborear e partilhar alimentos. Ingredientes locais frescos são preparados de forma simples e sempre reforçados com Azeite de Oliva. O desejo de trazer essa experiência para a família e amigos levou os proprietários a plantar oliveiras com a intenção de produzir um azeite extra virgem de alta qualidade.



Acesse o QR Code e conheça mais



Acesse o QR Code e descubra como chegar

RPPN FAZENDA RENÓPOLIS

A Fazenda Renópolis tornou-se referência para os turistas que passam pela estrada a caminho de Campos do Jordão e para todos que buscam contato com a natureza. Toda a produção é orgânica. Toda a produção é orgânica. No caso da fruticultura, a família inaugurou há anos, intuitivamente, o conceito de agrofloresta, que hoje está em evidência. Na loja é vendido o artesanato local, produtos com ervas medicinais e aromáticas que são produzidos pela própria família com matéria da fazenda. Além disso há geleias, doces e licores produzidos com frutas plantadas em meio a mata natural.



Acesse o QR Code e conheça mais



Acesse o QR Code e descubra como chegar

CAFÉ COM ORQUÍDEA

O Café com Orquídea é visita obrigatória. Conhecido como colônia japonesa, o local conta com um orquidário com 35 espécies diferentes de flores durante o ano e uma pequena cafeteria com deliciosos quitutes. O produtor criou em 2018 um agradável espaço integrando o orquidário com a cafeteria. Enquanto as orquídeas enchem os olhos dos visitantes, os quitutes da cafeteria dão água na boca. Dentre as especialidades, estão o Banoffee - famoso doce inglês feito à base de banana—e o delicioso chá de limonete que é servido quente ou gelado. Sem falar nos bolos caseiros e lanches, como o de shitake.



Acesse o QR Code e conheça mais



Acesse o QR Code e descubra como chegar

COGUMELOS DA MONTANHA

Cogumelos shimeji frescos, 100% natural e em conserva da região da Mantiqueira, são produzidos sem agrotóxicos e com respeito ao meio ambiente.



Acesse o QR Code e conheça mais



Acesse o QR Code e descubra como chegar

rota da História, Cultura e Arte

VIVARTEARE ATELIÊ

O Vivarteare é um ateliê constituído por um casal de artistas, Míriam Leite e Dioclésio José. Pintora e tecelão. O ateliê apresenta as obras e produtos na sua galeria-loja vivarteare do Conjunto Vila Alta. A loja vende camisetas exclusivas, quadros com reproduções das Mandalas, cartões e outros itens afins. Vende também joias em prata de várias procedências, em diversidade de técnicas e estilos, e eventualmente suas peças autorais.



Fotos: Divulgação



Acesse o QR Code e conheça mais



Acesse o QR Code e descubra como chegar

ATELIÊ MORITO EBINE

O Ateliê produz móveis artesanais de design contemporâneo, feitos com a técnica milenar de encaixes, dispensando o uso de pregos ou parafusos. Com a premissa de respeitar acima de tudo a sustentabilidade na produção do mobiliário através do uso adequado da matéria prima que a natureza nos fornece.



Acesse o QR Code e conheça mais



Acesse o QR Code e descubra como chegar

rota da Natureza e Aventura

JARDIM DOS PINHAIS ECCO PARQUE



Araucárias, hortênsias, cactos, planta carnívora, pau-brasil, lavanda, onze-horas, crisântemos. Tem tudo isso no Jardim dos Pinhaes Ecco Parque, uma das principais atrações de Santo Antônio do Pinhal. São oito jardins com estilos, origens e plantas totalmente diferentes. O parque ocupa uma área de 82 mil metros quadrados, a trilha tem apenas 1200 metros montanha acima. Mas não se preocupe, pois a subida é em zigue-zague e a inclinação é bem pequena, de modo que não fica nada cansativo. O espaço ainda possui um restaurante com cardápio que é extenso, preparações tradicionais e de excelente aceitação. Os produtos são selecionados, frescos e da melhor qualidade da região da Mantiqueira Paulista.



Acesse o QR Code e conheça mais



Acesse o QR Code e descubra como chegar

CACHOEIRA DO LAGEADO

Fica no bairro do Lageado, a 7 km do centro da cidade com acesso por estrada de terra. Esta é a cachoeira mais visitada pelos turistas por possuir uma área arborizada bem conservada para descanso e piquenique. Sua cachoeira forma uma pequena piscina com fundo de areia.



Acesse o QR Code e conheça mais



Acesse o QR Code e descubra como chegar

rota *Religiosidade Bem Estar*

Fotos: Divulgação



PARÓQUIA SANTO ANTÔNIO DO PINHAL

A Igreja Matriz de Santo Antônio de Pádua foi construída em madeira, no ano de 1811. Em 1924 foi iniciada, no mesmo local, a construção do templo atual, em taipa de pilão. Por ser uma cidade interiorana e seguidora de tradições, Santo Antônio do Pinhal conserva e realiza diversas festas religiosas e folclóricas o ano todo.



Acesse o QR Code e descubra como chegar

FONTE SANTO ANTÔNIO

A fonte Santo Antônio está localizada no centro da cidade, com uma deliciosa água cristalina com característica ferruginosa. Aberto ao público. Lenda: dizem que o visitante que toma água desta fonte sempre retorna a cidade, outros dizem que a solteira ou solteiro que toma desta água no dia do Padroeiro Santo Antônio, dia 13 de junho, e fizer um pedido para se casar, sempre é atendido. Sua água é fracamente radioativa, muito pura e de agradável sabor. ■



Acesse o QR Code e descubra como chegar

Alugue pelo

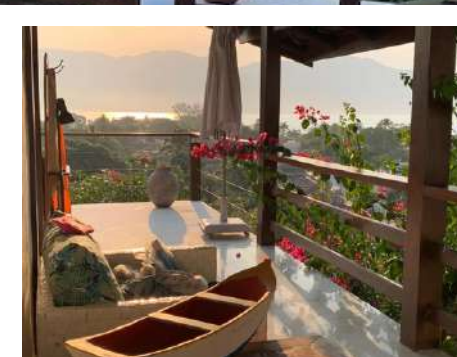

Alugue a casa mais charmosa da Ilhabela

Ilhabela: lazer, home office ou simplesmente contemplação.

Alugue! Valores especiais para períodos maiores.



airbnb



WhatsApp

Pindamonhangaba, PRINCESA DO NORTE

*CIDADE OFERECE DIVERSAS
ATRAÇÕES PARA QUEM QUER
FICAR MAIS PRÓXIMO
DA NATUREZA*

| Da Redação

Uma das cidades mais inspiradoras da RMVale, carinhosamente chamada de “Pinda” está a 160 quilômetros da capital paulista e atrai turistas que vão em busca de paz e querem esquecer um pouco o estresse das grandes metrópoles. Ao chegar, o turista se encanta com o jeito pacato de uma cidade típica do interior e a simpatia dos moradores, associada a boa infraestrutura para hospedagem, gastronomia e aventuras.

Foto: Aniello de Vita

Palacete 10 de julho

A cidade mantém o cuidado com seu patrimônio histórico. O centro histórico, por exemplo, possui diversos pontos turísticos como o Palacete Vicente da Palmeira e suas mais de 60 janelas – as superiores são circundadas por uma ampla sacada. É remanescente do estilo neoclássico, obra da nobreza rural cafeeira paulista, e é apontada como a construção em taipa de pilão mais alta do mundo. Em 1969 foi tombado pelo Conselho de Defesa do Patrimônio Histórico, Arqueológico, Artístico e Turístico do Estado de São Paulo (Condephaat). Hoje o local abriga Museu Histórico e Pedagógico D. Pedro 1º e Dona Leopoldina.

O PALACETE 10 DE JULHO, ANTIGA RESIDÊNCIA DO BARÃO DE ITAPEVA É OUTRO PRÉDIO QUE MERECE SER VISITADO E CONHECIDO PELOS TURISTAS.

Foto: Aniello de Vita

Bosque da Princesa

A cidade integra o Circuito Mantiqueira e oferece diversas atrações para quem quer ficar mais próximo da natureza. O Parque Princesa Isabel, por exemplo, possui 643 árvores de 52 espécies. Crianças e adultos também se encantam com as esculturas em cerâmicas dos famosos personagens do Sítio do Pica-Pau-Amarelo. O parque fica às margens do rio Paraíba do sul, conhecido pela aparição da imagem de Nossa Senhora Aparecida no século XVIII. Outro parque que recebe muitos turistas é Reino das Águas Claras. Nos finais de semana e feriados, diversos turistas buscam suas águas para se refrescar.

Foto: www.tripadvisor.com.br

Parque Pico do Itapeva

Para os amantes de aventuras, uma opção é visitar o Pico do Itapeva, que fica a 1,950 metros de altitude na divisa entre as cidades de Pinda e Campos do Jordão. Do alto, em dias ensolarados, você poderá avistar quase toda a região do Vale do Paraíba, desde o Pico das Agulhas Negras até a Serra do Guararema.

PASSEIO INCRÍVEL QUE POSSIBILITA UM CONTATO DIRETO COM A NATUREZA LOCAL. O PONTO FORTE DO PASSEIO É O MIRANTE, QUE POSSIBILITA UMA BELA VISÃO DAS MONTANHAS DA SERRA DA MANTIQUEIRA E CIDADES DO VALE DO PARAÍBA. HÁ UM PEQUENO LAVANDÁRIO, E MUITAS TRILHAS PARA OS AMANTES DE CAMINHADA.

A história da escola antecede a história do prédio, inaugurado em 6 de dezembro de 1902. O colégio já existia mas funcionava em outro local. A primeira escola da cidade, da qual se originou o Grupo Escolar Alfredo Pujol, funcionou mediante unificação das escolas Pedro Silva e Júlio Pestana, em 1895.

A CONSTRUÇÃO DO COLÉGIO, QUE OCUPA UMA ÁREA DE 2.000 M2, FOI SUPERVISIONADA TECNICAMENTE POR EUCLIDES DA CUNHA, AUTOR DO CONSAGRADO "OS SERTÕES". TOMBADO PELO CONDEPHAAT.

Escola Alfredo Pujol



Foto: Aniello de Vita



Fazenda Nova Gokula

Comunidade aos pés da Mantiqueira

A Fazenda Nova Gokula é a maior comunidade Hare Krishna da América Latina, está situada em uma área de proteção ambiental aos pés da Serra da Mantiqueira. É um dos templos mais lindos do país. Fundada há mais de quatro décadas, surgiu para reunir devotos e monges dessa religião indiana. No local há casas de devotos, restaurante, lanchonetes, pousada, camping, chalés, lojas e dois templos, com cerimônias abertas aos não devotos a partir das 4h30.

ESPAÇO PLURAL, É FREQUENTADO POR TURISTAS, ESTUDANTES, NATURALISTAS E ESPIRITUALISTAS À PROCURA DE PAZ, EQUILÍBRIO E RETIRO ESPIRITUAL.

Mais caminhos

PINDA TAMBÉM FAZ PARTE DO ROTEIRO DO CAMINHO DA FÉ DESDE SUA CRIAÇÃO EM FEVEREIRO DE 2003.

Inspirado no Caminho de Santiago de Compostela (Espanha), o percurso foi criado para garantir apoio aos peregrinos que se dirigem para o santuário de Nossa Senhora de Aparecida.



COMO CHEGAR



Você pode viajar para Pinda seguindo pela Rodovia Presidente Dutra ou pelas Rodovias Ayrton Senna e Carvalho Pinto. Pela Dutra, entre no trevo de Pindamonhangaba e, após subir o viaduto, siga em direção do centro da cidade. Daí, seguir as placas indicativas até a estrada Pinda/Campos de Jordão. Se você optar pela Rodovia Carvalho Pinto, pegue a Via Dutra na altura de Taubaté, e siga rumo ao Rio de Janeiro, onde, a 10 quilômetros está localizado o trevo de Pindamonhangaba. ■

MEON MENU

UMA VIAGEM GASTRONÔMICA PELAS CIDADES

PREPARE O APETITE!

O melhor da gastronomia você encontra no Portal Meon.

Entrevistas, receitas, dicas de restaurantes, os melhores serviços delivery e promoções exclusivas de um verdadeiro clube gastronômico on-line.

meon

ACESSE WWW.MEON.COM.BR

E RECEBA AS INFORMAÇÕES DOS MELHORES AROMAS E SABORES DE SÃO PAULO



CAN-AM SPYDER F3 S

**AVENTURA
COM MUITA
EMOÇÃO**

Com muito estilo e surpreendentemente inovadora, a nova versão do Spyder F3-S traz desempenho muito além do imaginável. Da revolucionária arquitetura em Y, com duas rodas na frente e uma na traseira e o mais completo pacote de tecnologias automotivas disponível, o roadster permite aos seus usuários desfrutar do vento no rosto sem abrir mão

de conforto e segurança. É isso mesmo! Sistema de controle de estabilidade, de tração, de freios ABS antitravamento e direção dinâmica assistida DPS são algumas das garantias de excelência do veículo. Piloto automático, novo modo Sport de pilotagem, amortecedores a gás Fox Podium, rodas dianteiras diamantadas com acabamento preto brilhante

Deep Black e paralamas dianteiros com iluminação em LED, além de transmissão semiautomática de 6 velocidades e um super sistema de ajustes UFit que molda o veículo de acordo com as suas dimensões completam o pacote. E como não podia faltar velocidade, um potente motor Rotax ACE com três cilindros em linha vai levar você a voar baixo. ■

Fotos: Divulgação



INSTRUMENTAÇÃO

Mostrador analógico/digital multifunção

TRANSMISSÃO

Câmbio semi-automático de seis velocidades



MOTOR

Rotax 1330 ACE, tricilíndrico, refrigeração líquida, 115HP



OLHAR RADIATIVO



Siron Franco

Estilo: Modernismo

Produção: Pintura, desenho, escultura, instalações



A Rainha



Aluno e Professora



Sem Título



Monte Fuji



Animais (Triptico)

SIRON FRANCO

Nasceu em Goiás Velho, GO, em 1947. Passou sua infância e adolescência em Goiânia, tendo sua primeira orientação de pintura com D.J. Oliveira e Cleber Gouveia. Começou a ganhar a vida fazendo e vendendo retratos. A partir de 1965, decidiu concentrar-se no desenho, seguindo os esboços que tinha em mente. Entre 1969 e 1971 residiu em São Paulo, e frequentou os ateliês de Bernardo Cid e Walter Levi, em São Paulo. Integrou o grupo que fez a exposição Surrealismo e Arte Fantástica, na Galeria Seta. Com mais de 3.000 peças criadas, além de instalações e interferências, tem sua obra representada em mais de uma centena de coletivas em todo o mundo, incluindo os mais importantes salões e bienais. Possui um domínio técnico que possibilita o desenvolvimento da própria linguagem artística, orbitando por questões sociais e temáticas. ■

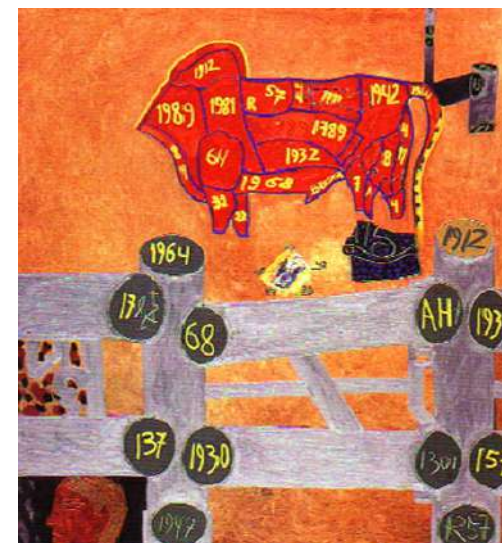

[Datas]



Essa cabeça jamais cairá



Memória



Conversação de Paz



Salão de Beleza

Conheça 3 hospedagens

NO ESTILO DOMO GEODÉSICO SEM SAIR DA RMVALE

Na região, as estruturas geodésicas leves são cercadas da natureza típica da Serra da Mantiqueira

Ana Lúcia Dal Bello

Não é de hoje que o Vale do Paraíba, como ainda é conhecido por muita gente, é refúgio não só para quem vive na caótica capital paulista. Seus atrativos, que vão do religioso ao gastronômico, relacionam-se também com a arquitetura e a natureza. É o caso das hospedagens em formato de domos geodésicos. Inspirada nos abrigos utilizados pelas mais diversas civilizações ao longo dos séculos, a cúpula geométrica é composta de uma rede de polígonos que formam espaços quando unidos tridimensionalmente. Na falta de uma, apresentamos três opções de domos geodésicos em que você pode se hospedar sem sair da RMVale.

Monteiro Lobato



Sede do antigo casarão da fazenda em que nasceu o autor do Sítio do Pica-Pau Amarelo, a pequena Monteiro Lobato, no interior de São Paulo, abriga uma curiosa cabana para dois em formato de domo geodésico. Na cidade, a estrutura é de madeira ecologicamente tratada, mas pode ser de bambu ou aço.

Não bastassem as características do município -- incrustado na Serra da Mantiqueira, com toda sua paisagem espetacular --, os visitantes que percorrem 140 km da capital até Monteiro, como é apelidada, também experimentam recarregar as energias e apreciar a arquitetura e a natureza a dois.

O chalé de 38 m² foi edificado em 2020 e está a 3 km de distância da estrada de terra, no Clube do Mato. Se você acha o espaço pequeno, vai admitir que foi muito bem utilizado -- contém suíte com mezanino, cozinha equipada com fogão, forno e frigobar, além dos utensílios para quem for cozinhar, já que não há serviço de delivery no local. Wi-Fi, para aqueles que não se desligam, ar condicionado, estacionamento, banheiro, fogueira e ducha elétrica para os dias frios também ocupam a área. A cadeia de montanhas que rodeiam o chalé é vista através do painel de vidro. É como estar dentro de uma gota d'água no meio da horta de temperos, chás e vegetais à disposição dos hóspedes.

A reserva do domo geodésico de Monteiro Lobato, é feita pelo Airbnb. Uma diária pode custar a partir de R\$900 ou mais, a depender da época do ano e das taxas incluídas.



Fotos: Divulgação

São Bento do Sapucaí



A quase 50 km de Monteiro, chegamos a São Bento do Sapucaí, cuja altitude quase chega aos mil metros. Morada das Pedras do Baú e Ana Chata, de trilhas e cachoeiras, a cidade também oferece uma hospedagem para casal em formato de domo geodésico.

O The Dome, como a cabana é chamada, fica no espaço Nomad Place, a 4 km da Pedra do Baú, a 12 km do centro de São Bento do Sapucaí e a 18 km de Campos do Jordão.



Fotos: Divulgação

Apesar da localização privilegiada, estar na cabana já traz bem-estar à mente e ao espírito. Uma cama queen, jacuzzi, cozinha completa, banheiro, churrasqueira, Wi-Fi, mini hall, fogueira, lareira e estacionamento compõem a área. Ao contrário do Clube do Mato, o Nomad Place aceita a presença de crianças e de pets sem limite de tamanho. O percurso até lá é feito com o UTV 4X4 dos administradores. Disponível 24h, o transfer está incluído na diária, que pode custar R\$1.350 ou mais, conforme a ocasião. A reserva é feita pelo Airbnb.

Céu limpo

Nossa terceira opção de domo geodésico também está em São Bento do Sapucaí. Inaugurada no começo deste ano, a cabana fica a 4,5 km do centro da cidade, na serra do bairro do Quilombo. Com mercado próximo e acesso rápido à área urbana, o Domo Zen fica no sítio Frescor da Mantiqueira, que produz alimentos orgânicos e segue a linha da permacultura.

A reserva também é feita pelo Airbnb e pode custar R\$380 ou mais, conforme o período de agendamento.



O chalé geométrico oferece cozinha bem equipada, horta orgânica, área de fogueira privativa, quintal, Wi-Fi, secadora, ar-condicionado e estacionamento. Talvez uma das melhores experiências do Dome Zen seja deitar-se e apreciar o céu estrelado através do painel de vidro que fica sobre a cama -- um luxo para quem convive com a poluição e as luzes da cidade. ■



As três opções de domo geodésico na região são de encher a vista, não é? Quem sabe seu próximo feriado inclui passar a noite num desses. Se acontecer, não se esqueça de nos contar como foi a experiência pelo e-mail redacao@meon.com.br.

SDG Prize for education 2021

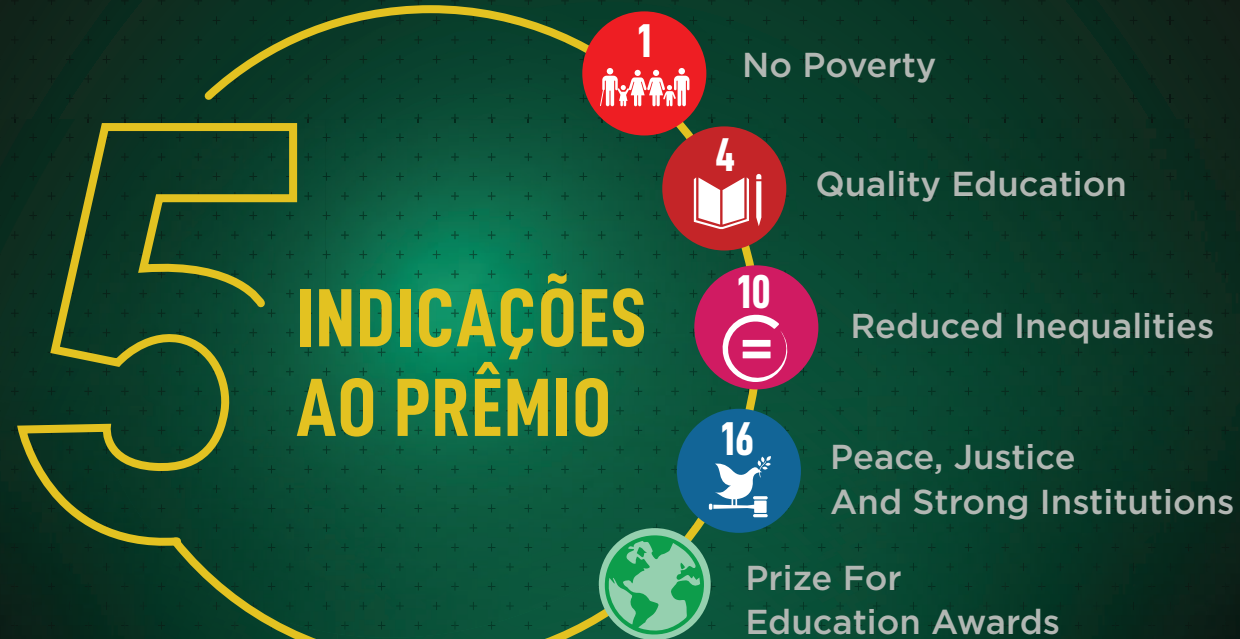

Alpha Lumen na reta final para alcançar o Oscar da Educação da ASPnet Global.

O Projeto Escola Alpha Lumen é o segundo com maior número de indicações em todo mundo, sendo o mais indicado da América Latina para concorrer ao principal prêmio da Educação Mundial, considerado o OSCAR da área.

São mais de 11.500 escolas em todos os continentes reconhecidas com o selo Unesco que entraram na disputa.

VISITE NOSSA PÁGINA E SAIBA MAIS



Ubatuba

384 ANOS

| Gabriel Campoy

Em 28 de outubro de 2021 foi dia de comemorar o aniversário da mais veterana das cidades do Litoral Norte paulista. Ubatuba, cidade destaque entre as praias da RMVale por sua variedade turística, gastronômica e de roteiros esportivos, chegou ao seu 384º ano de existência com corpo e vida de gente nova.

“Estamos projetando melhorias para deixar a cidade mais bonita e valorizar a história e memória de Ubatuba”, afirmou a prefeita Flávia Pascoal (PL) em uma das solenidades de comemoração ao aniversário na cidade.

A **Meon Turismo** elencou uma série de destinos turísticos da cidade de 92 mil habitantes conhecida por suas belas praias e pela prática de esportes radicais. Começando pela origem etimológica e chegando até os dias atuais, a edição faz uma espécie de roteiro para quem nunca visitou um dos mais belos municípios do Litoral Norte.

Um pouco de HISTÓRIA

Foto: Rogério Cassimiro/MTur



OCUPADA NA ERA PRÉ-COLONIAL POR ÍNDIOS TUPINAMBÁS, POPULAÇÃO QUASE MAJORITÁRIA NAS COSTAS BRASILEIRAS ATÉ A CHEGADA DOS PORTUGUÊS À TERRA QUE HOJE CHAMAMOS DE BRASIL, UBATUBA DEU SEUS PRIMEIROS PASSOS EM DIREÇÃO A PROSPERIDADE

Rica graças à atividade portuária durante boa parte de sua história, a cidade, ainda com status de comarca, ao fim do século XIX começou a experimentar um período de turbulência econômica justamente pelo fator comercial.

Enquanto exportadores da cidade queriam a construção de uma ferrovia para bater de frente com Santos e Rio de Janeiro, outros expoentes portuários, o governo brasileiro da época negou a obra, o que tornou Ubatuba uma área isolada e, posteriormente, sem investimento.

Após a inauguração da rodovia de Mariano Montesanti em 1931, que ligava Taubaté a Ubatuba, o turismo no litoral foi impulsionado. Tanto que, a partir de 1948, a cidade conquistou a categoria de estância balneária.

Entretanto, todo patrimônio histórico construído através das décadas de vivência em Ubatuba acabaram sendo destruídos aos poucos com a chegada da especulação imobiliária e turística. Pouco se vê, atualmente, das ocupações antigas da cidade. O Sobradão do Porto talvez seja o exemplo mais destacado.



Foto: Ken Chin

Destino TURÍSTICO

ALÉM DISSO, O MUNICÍPIO POSSUÍ CERCA DE 11 ILHAS QUE FAZEM PARTE DA ADMINISTRAÇÃO DA CIDADE. EM SEU ANIVERSÁRIO, UBATUBA FAZ QUESTÃO DE DESTACAR UMA DE SUAS LOCOMOTIVAS PARA O ANDAMENTO VIL E IMPONENTE DE SUA ECONOMIA: **O TURISMO**

O turismo é um dos principais pilares para a economia de Ubatuba. A cidade é rodeada de destinos turísticos incríveis e que podem levar visitantes, tanto de dentro quanto de fora do país, a experiências incríveis.

Um desses pontos percorridos são as cachoeiras. Muitas são desconhecidas ou pouco visitadas, sendo que grande parte está localizada nas encostas da Serra do Mar, onde se faz necessário um percurso em trilha por dentro da Mata Atlântica. Quem gosta de ambas atividades, é premiado com

um prato cheio.

Cachoeiras como a da Praia do Simão, da Água Branca, Véu da Noiva e Poço Verde, todos na porção sul da cidade litorânea, são alguns dos destinos mais procurados pelos turistas.

O ecoturismo é outro ponto bastante forte na cidade. A Pedra do Sino, local onde, segundo os cientistas, emitem sons parecidos com sinos por conta de uma substância vulcânica chamada diabásio, faz com que milhões de pessoas visitem a praia para ouvir os ruídos das rochas.

“Estamos em parceria com o Governo do Estado para realizarmos projetos de ecoturismo, além de idealizar destinos turísticos em que tenham cachoeiras, possibilidades de rapéis e esportes radicais para as pessoas que os fazem”, destacou o secretário de Turismo de Ubatuba, Alessandro Luís Morau



Destino ESPORTIVO

Como uma boa cidade de praia e sol que se preze, Ubatuba também é destino preferido de muitos atletas amadores e profissionais. Os esportes radicais são, em grande parte, os preferidos por parte dos praticantes que buscam o Litoral Norte para mais diversões.

As praias do município, entre elas a Vermelha do Norte, Sapê, Toninhas e Praia Grande, são utilizadas como palco para disputas profissionais de surfe. Contudo, a queridinha dos surfistas é a praia de Itamambuca. O local é considerado um dos 100 principais locais para a prática da modalidade em todo o mundo.

O Circuito Paulista Universitário, o Maresia Paulista de Surf e o Ubatuba Pro Surf são um dos mais badalados

torneios da modalidade que são disputados na cidade.

Ao todo, Ubatuba tem 102 praias catalogadas e mais algumas que se formam em especial com a maré baixa, além das que, de tão pequenas, não são sequer mencionadas em mapas.

Além do surfe, a prática do iatismo também é bastante difundida nas praias da cidade. Diversas escolas de Vela e campeonatos da modalidade são disputados anualmente no município.

FILIPE TOLEDO, O FILIPINHO, ATUALMENTE UM DOS REPRESENTANTES BRASILEIROS NO CIRCUITO MUNDIAL DE SURF, É UM DOS FILHOS ILUSTRES E TALENTOS PRODUZIDOS POR UBATUBA EM MEIO À SUA CULTURA DE ESPORTES RADICAIS.

“O esporte em Ubatuba promove o bem estar e qualidade de vida por meio de seus eventos, em sua maioria nas praias da cidade. Estas práticas ativam o desenvolvimento econômico, aquecendo o ramo hoteleiro, gastronômico e o comércio em geral do município, gerando empregos e apresentando um turismo caracterizado por um ambiente relacionado à saúde, qualidade de vida e, em especial, o contato com a natureza”, destaca o secretário de Esporte da cidade, Tiago Cesar Balio.

O futebol, esporte bretão, tradicional e mais difundido em todo território nacional, contudo, é pouco explorado em Ubatuba em nível profissional. A cidade fica restrita a disputas amadoras.

Destino EXTRA (E ILUSTRE)

O ex-estilista, apresentador e político Clodovil Hernandez, conhecido por seu tom ácido e personalidade forte, no auge de sua fama construiu uma enorme mansão de 4.375 metros quadrados em Ubatuba. A propriedade ficou abandonada após sua morte e atualmente sofre os efeitos de degradação pelo tempo.

A casa tem vista para a praia do Léo e contém 9 quartos, hidromassagem, piscina, sauna, lago, uma capela e 12 banheiros, sendo que um dos vasos sanitários é ao ar livre.

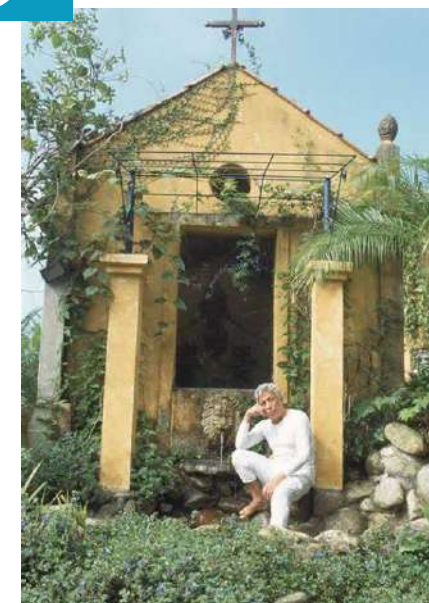

Nos últimos anos, a casa tem sofrido seguidas sanções judiciais por conta de sua localização ser, de acordo com autoridades ambientais, em uma área de mata atlântica, proibida para desmatamento. ■

UMA DAS BIG 5
ATTITUDE CHANGES EVERYTHING



PRESENTE NAS PRINCIPAIS CIDADES DO **PAÍS** **LÍDER NO MIDDLE MARKET**

53 SÓCIOS **R\$257,3** MILHÕES RECEITA EM 2019 **1.713** PROFISSIONAIS

83% DOS CLIENTES **CONFIRMAM QUE A BDO ATENDE OU SUPERA AS EXPECTATIVAS**

AUDITORIA | CONSULTORIA | TAX | OUTSOURCING

#SOMOSBDO
Tel (12) 3941-4262



LEMBRANÇAS PARA INSPIRAR NOVOS ROTEIROS

Anna Dennz, jornalista,
colunista social, empresária.
Sapucai-Mirim, Minas Gerais, 2021.



Fernanda Comora, jornalista
e apresentadora de televisão.
Ilhabela, São Paulo, 2020.

Izaías Santana, advogado, professor,
prefeito de Jacareí. **Joaquim Nabuco**,
Pernambuco, 2021.



Jackson Miranda,
arquiteto e empresário.
**Igreja Nosso Senhor
do Bonfim, Salvador**,
Bahia, 2020.



Deolane Bezerra,
advogada,
empresária, MC.
**Praia do Barro
Preto, Aquiraz**,
Ceará, 2021

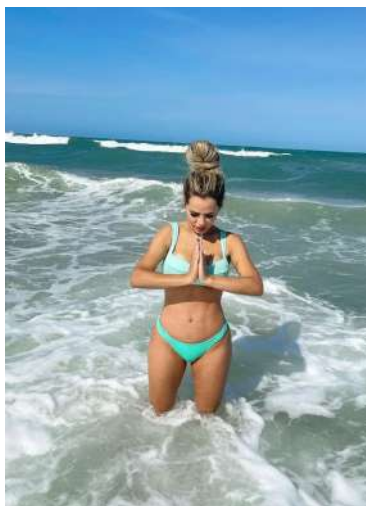

Rose Miriam Di
Matteo, médica e
empresária. **Fort
Collins, Colorado**,
Estados Unidos,
2021

Reginaldo Fonseca,
empresário, consultor de moda,
conferencista. **Milão**, Itália, 2021



Carlito e Leila Paes, pastores,
Igreja da Cidade de São José
dos Campos. **Arco do Triunfo**,
Paris, França, 2021



Filipe Catto, cantor,
ilustrador e designer.
Theatro Municipal,
São Paulo, 2020



Adriana Farias, cantora e
apresentadora de televisão.
São Francisco Xavier, São
José dos Campos, 2021



Anderson Farias,
vice-prefeito de
São José dos
Campos. **Lapinha
da Serra, Santana
do Riacho**, Minas
Gerais, 2021

André Luís Rosa,
jornalista e repórter.
Cidade do Cabo,
África do Sul, 2019



MINISTÉRIO DO TURISMO

ANUNCIA VOLTA DE
CRUZEIROS MARÍTIMOS
EM NOVEMBRO



PASTA PREVÊ QUE ANVISA DEVE EDITAR
NORMA COM PROTOCOLOS SANITÁRIOS

Agência Brasil

Suspensos no país desde o início da pandemia de Covid-19, os cruzeiros marítimos retornarão à costa brasileira em novembro, anunciou no dia 2 de outubro, o Ministério do Turismo. Em nota, a pasta informou que uma portaria será assinada nos próximos dias. Após a publicação da portaria, a Agência Nacional de Vigilância Sanitária (Anvisa) editará uma norma com os protocolos sanitários. As viagens também deverão respeitar as regras das cidades onde os navios atracarem. Entre os protocolos a serem definidos pela Anvisa, estão a realização de testes antes do embarque em todos os passageiros, vacinação e testagem dos tripulantes, uso de máscaras, distanciamento, ocupação reduzida nos navios, desinfecção e higienização constantes nas

embarcações e fornecimento de ar fresco sem recirculação (nos moldes dos filtros especiais dos aviões).

A liberação dos cruzeiros ocorre três semanas depois de a Anvisa ter se posicionado contra a medida. Em 10 de setembro, a agência havia informado que as evidências sanitárias e epidemiológicas ainda não apontavam a retomada dos cruzeiros como ação segura. Naquele momento, não havia previsão de uma nova reavaliação da medida.

Segundo o Ministério do Turismo, a autorização para a temporada de cruzeiros 2021/2022 envolveu a aprovação conjunta de medidas dos Ministérios da Saúde, da Justiça, da Infraestrutura, da Casa Civil e da Presidência da República. A expectativa, segundo o governo, é gerar R\$ 2,5 bilhões

para a economia e criar 35 mil empregos, o que representaria crescimento de 11% em relação à temporada 2019/2020.

Estimativas

Para a temporada de cruzeiros 2021/2022, que vai de novembro até abril do próximo ano, estão previstos sete navios, informou o Ministério do Turismo. As embarcações devem ofertar mais de 566 mil leitos, 35 mil a mais que na temporada 2019/2020, e farão cerca de 130 roteiros e 570 escalas em portos brasileiros. Entre os destinos previstos, estão Rio de Janeiro, Santos, Salvador, Angra dos Reis, Balneário Camboriú, Búzios, Cabo Frio, Fortaleza, Ilha Grande, Ilhabela, Ilhéus, Itajaí, Maceió, Porto Belo, Recife e Ubatuba. Por meio de um vídeo gravado nos Emirados Árabes Unidos, onde participa da Expo Dubai 2020, o ministro do Turismo, Gilson Machado, comentou a liberação dos cruzeiros.

“A temporada está autorizada pelo governo. O presidente Bolsonaro determinou empenho total para que conseguíssemos liberar, porque os navios geram em torno de 42 mil empregos no Brasil, entre diretos e indiretos. Teremos uma temporada belíssima este ano”, declarou Machado. ■

TURISMO RODOVIÁRIO

DEVE ATINGIR NÚMEROS PRÉ-PANDEMIA
EM OUTUBRO



ESTIMATIVAS DA ABRATI APONTAM CRESCIMENTO
DE 40% EM RELAÇÃO AO MESMO PERÍODO DE 2019.
COMPARADO COM 2020, ALTA SERÁ DE 157%

Victor Maciel / AGMTUR

A retomada do turismo segue a todo vapor também nas estradas brasileiras, é o que mostra um levantamento realizado pela Associação Brasileira das Empresas de Transporte Terrestre de Passageiros (Abrati). Segundo a entidade, o feriadão de 12 de outubro teve uma alta de 30% na procura por viagens de ônibus em relação ao 7 de setembro. A estimativa é de que o setor termine o mês de outubro com números superiores aos registrados antes da pandemia, ultrapassando a marca de 2,7 milhões de passageiros transportados no período. Se confirmada a expectativa, representará um crescimento

de 157% em relação ao mês de outubro de 2020, quando foram computados 1,07 milhão de viajantes nas rodovias do país.

Para o ano de 2021, a ClickBus, plataforma de compra de passagens rodoviárias online, estima crescimento de 45% a 55% comparado ao ano passado. De acordo com representantes do setor, a alta fortalece o turismo local e contribui para a geração de emprego e renda para a população das cidades por onde o transporte passa. O ministro do Turismo, Gilson Machado Neto, destaca a importância do turismo rodoviário como impulsionador das atividades turísticas do país. “Com o avanço da vacinação, estamos confiantes

que toda a cadeia produtiva do setor turístico crescerá. Já estamos vendo os hotéis, agências de viagens e empresas aéreas alcançando números positivos. Certamente, o turismo rodoviário já é um dos impulsores da retomada das atividades turísticas no país”, disse. O Ministério do Turismo já tem trabalhado diversas ações para a promoção do turismo rodoviário no país. Entre elas está a concretização do Grupo de Trabalho de Caravanismo e Ponto de Apoio ao Viajante (PAV). O objetivo é desenvolver políticas para estruturar áreas de apoio aos turistas nas rodovias e incentivar o caravanismo no país. O grupo foi criado no âmbito do Fórum de Mobilidade e Conectividade Turística (MOB-Tur) e discute, entre outros assuntos, tributação, legislações, desenvolvimento econômico local, além do mapeamento de pontos turísticos que possuem áreas de apoio a estes viajantes.

FERIADO DE FINADOS - Para o feriado, a ClickBus divulgou que as cidades do litoral da região Sudeste estão entre as mais buscadas na plataforma. Destinos como Paraty, Búzios e Angra dos Reis, no litoral fluminense, estão entre as 10 principais rotas mais buscadas entre os viajantes. A lista também traz Campinas (SP) e Campos do Jordão (SP) entre as cidades mais preferidas para o período. ■

SETUR-SP

APRESENTA DESTINOS PAULISTAS NA 43ª AVIESP

EVENTO ACONTECE ENTRE OS DIAS 26 E 27 DE OUTUBRO EM ÁGUAS DE LINDÓIA



Foto: Divulgação

Da Redação / Comunicação SeTur

A Secretaria de Turismo e Viagens de São Paulo (Setur-SP) está representando o estado na 43ª edição da AVIESP, uma das mais importantes feiras de negócios em turismo do País, que acontece entre os dias 26 e 27 de outubro no Hotel Monte Real, no município de Águas de Lindóia-SP. O tema desta edição é a retomada do turismo. A Setur-SP tem um estande de 72m² que conta com a participação das regiões turísticas Entre Rios Serras e Cafés, Serra do Itaqueri, Circuito Litoral Norte, Circuito das Águas e Flores, Costa

da Mata Atlântica, Nascentes do Tietê, Roteiro dos Bandeirantes, ABCTur, Histórias & Aventuras, e Circuito Paulista Tappa de Pilão, além da presença do Campinas Convention & Visitors Bureau. Durante a feira, o Centro de Inteligência da Economia do Turismo (CIET), vinculado à Setur-SP, realizará uma pesquisa com os fornecedores para entender quais destinos estão sendo comercializados no estado de São Paulo, sobretudo durante as festas de fim de ano, para mensurar a retomada do turismo no período pós-vacina.

Protocolos de Segurança

Essa é a primeira feira das feiras tradicionais de turismo realizada presencialmente no estado de São Paulo desde o início da pandemia de coronavírus e, portanto, contará com rígidos protocolos de saúde para garantir a segurança de todos os presentes. São eles: uso obrigatório de máscaras nas imediações do evento; preenchimento obrigatório de formulário sobre a Covid-19 e apresentação obrigatória dos comprovantes de vacinação (digital ou físico). ■

CIDADES DO LITORAL NORTE

SÃO DESTAQUES EM PARCERIA DA AIRBNB COM A SETUR

ILHABELA, CARAGUATATUBA, SÃO SEBASTIÃO E UBATUBA FIGURAM ENTRE DESTINOS TURÍSTICOS CONSIDERADOS “PAISAGENS DESLUMBRANTES”

Matheus Correia

As cidades do Litoral Norte ganharam destaque no programa de divulgação realizado pela plataforma Airbnb em parceria com a Secretaria de Turismo e Viagem do Estado de São Paulo. Ilhabela, Caraguatatuba, São Sebastião e

Ubatuba figuram entre os destinos turísticos considerados “Paisagens Deslumbrantes”. A secretária de Turismo de Caraguatatuba, Maria Fernanda Reis, destaca que a parceria é importante pois trará mais espaço e visibilidade à cidade. “Com isso a tendência é vir mais

turistas para cidade, que ganha visibilidade sendo divulgada em todo país e também no exterior, onde a ação da plataforma é muito forte”, afirmou. No site da Airbnb são oferecidos hotéis e pousadas que possuem uma avaliação alta de cada cidade da região. ■



Foto: Rogério Cassimiro - MTUR

INTERNET FIBRA ÓPTICA DE ULTRAVELOCIDADE

PLANOS A PARTIR DE 99,90

A MELHOR DA REGIÃO

www.nipfiber.com.br (12)2012-0000

NIPBR NIPFIBER

ILHABELA

RETOMA EVENTOS COM PÚBLICO,
ATRAÇÕES GASTRONÔMICAS E MUSICAIS



Matheus Correia

Em outubro, a cidade de Ilhabela retomou os eventos com público com o Boteco da Vila, atração que reuniu gastronomia de qualidade e boa música, seguindo todos os protocolos de segurança contra Covid-19. O evento foi restrito para 250 pessoas acomodadas em 90 mesas, organizadas com um distanciamento seguro. Os shows das bandas também foram

transmitidos na Rádio Ilhabela FM. “Estamos muito felizes em poder retornar com os eventos e com a presença de público, mesmo que de forma limitada. Aos poucos e com segurança vamos promovendo a retomada econômica das atividades e dos grandes eventos”, destaca o prefeito de Ilhabela, Toninho Colucci. Entre as medidas de segurança no combate à Covid-19

estão: controle de temperatura na entrada, dispensers contendo álcool em gel distribuídos nas áreas do evento e exigência do uso de máscaras. O evento foi realizado no Centro Cultural da Vila. Na entrada, foi necessário apresentar registro prévio via cadastro, além do comprovante de vacinação contra Covid-19 e da entrega de 1kg de alimento não perecível. ■

ATENÇÃO IMPORTA

Nunca foi tão difícil para a publicidade capturar a atenção. Neste quesito, as revistas são imbatíveis*

- **Leitores** prestam mais atenção ao ler revistas do que quando se envolvem com outras mídias
- **82%** dos leitores gostam da publicidade nas revistas
- **58%** dos leitores disseram que não fazem mais nada enquanto leem uma revista
- **43%** concordaram que a publicidade em revistas é relevante
- **57%** concordaram que a publicidade em revistas faz parte da experiência – mais do que para qualquer outro canal



*Fonte: Projeto Pay Attention

ANER
ASSOCIAÇÃO NACIONAL
DE EDITORES DE REVISTAS

Do início ao fim.



A segurança e a tranquilidade da Redenção Turismo em suas viagens.

A Redenção Play é a nossa nova marca especializada em excursões de lazer e entretenimento. Agora, o cuidado e carinho que você já conhece dos transportes da Redenção, se estendeu em toda a operação turística. Desenvolvemos e oferecemos os melhores roteiros com atendimento diferenciado e acompanhamento personalizado. Tudo para garantir momentos inesquecíveis aos nossos passageiros. Trabalhamos em parceria com agências, excursionistas e grupos.

**Acompanhe os lançamentos em nossas
redes sociais e viva essa experiência!**

 /redencaoplay

 @redencaoplay

Acompanhamento full time | Atendimento
diferenciado | Monitoria e Guias de Turismo
Credenciados | Parcerias com Agências

@ play@redencaoturismo.com.br

 (12) 3634-6800

 (12) 99700-0558

Redenção Play

Com você, nos melhores momentos da vida.

